

Caser Salud

Cuadro médico asistencia sanitaria





CAJA DE SEGUROS REUNIDOS,
Compañía de Seguros y Reaseguros, S.A. – CASER –

Registro Mercantil de Madrid
Tomo 2245, folio 179, hoja M39662,
CIF A-28013050

EDICIÓN 2025
Esta edición anula y sustituye las anteriores

Oficina de LEON

LEON
FACULTAD DE VETERINARIA N° 3 BAJO
24004 LEON
Tel. 987 25 37 33

Servicio de gestión y tramitación telefónica

91 055 16 61

De lunes a viernes en horario de 8 h. a 21 h.

Servicio de orientación y urgencia médica 24 horas

Consejo médico y coordinación de urgencia hospitalaria,
ambulatoria y domiciliaria

Servicio de orientación y urgencia pediátrica 24 horas

Segunda opinión médica

91 590 96 40

**Asistencia sanitaria en el extranjero
en caso de urgencia 24 horas**

+34 91 595 50 49

Centro Médico Caser Telemedicina

Nuestro centro de **telemedicina** que engloba todos los servicios digitales. Permite disfrutar de una **atención sanitaria completa y personalizada** ahorrando tiempo en desplazamientos.

¡Y todo sin moverte de casa!

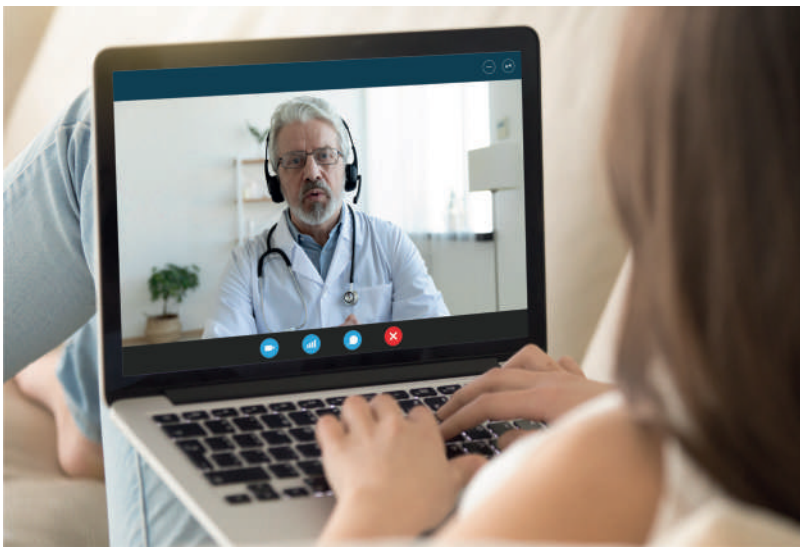

- **Vídeo y Teleconsulta**
- **Chat**
- **Prescripciones de pruebas y medicamentos**
- **Atención médica** de calidad
- Múltiples **especialidades**
- Sin coste adicional, **no tiene copagos**
- **Sin límite de consultas** (excepto psicología)

Más Servicios Digitales de Salud:



Podrás medir más de **15 indicadores** con tu móvil en solo 30 segundos: tensión arterial, riesgo cardiovascular, riesgo de diabetes... y ahora ¡**evaluador de salud mental!**



Cursos en directo de Gestión del Estrés, Pilates, Yoga, Mindfulness, Nutrición y Bienestar, Escuela de Padres y ¡mucho más!



Podrás tener una orientación diagnóstica a partir de unos datos personales y una sintomatología ¡en solo **3 minutos!**

Accede desde la **App Caser Salud**

Además, gestiona todo lo relacionado con tu seguro de Salud: tarjeta digital, solicitar y consultar autorizaciones y reembolsos, consultar copagos, etc.



Clínicas Dentales Caser

En Caser queremos cuidar tu salud bucodental

Por ello, ponemos a tu disposición nuestras Clínicas Dentales Caser con la excelente calidad de nuestro servicio odontológico, beneficios y promociones especiales:



PRIMERA VISITA
GRATIS



TRATAMIENTOS
PERSONALIZADOS



ÚLTIMAS
TECNOLOGÍAS



FACILIDADES
DE PAGO

Clínicas Dentales Caser, a un paso de ti

¡te esperamos!

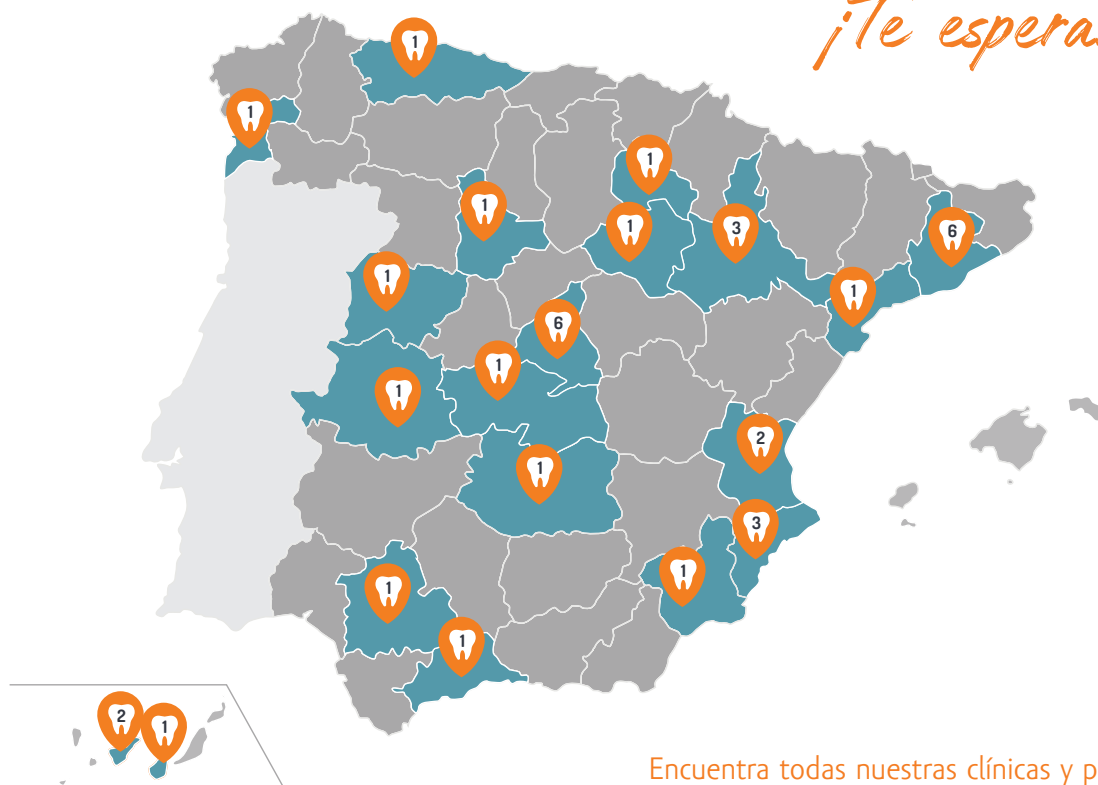

Encuentra todas nuestras clínicas y pide cita en clnicasdentalescaser.es



caser
dental

Preparados
para ti

INFORMACIÓN GENERAL	11
LEON	
URGENCIAS	15
HOSPITALES, CLINICAS Y CENTROS	16
ASISTENCIA PRIMARIA	
MEDICINA GENERAL	17
PEDIATRIA - NEONATOLOGIA	17
ENFERMERIA	17
FISIOTERAPIA	17
PODOLOGIA	18
ESPECIALIDADES MEDICAS Y QUIRURGICAS	
ALERGOLOGIA	19
ANALISIS CLINICOS-BIOQUIMICA CLINICA-LABORATORIO	19
ANATOMIA PATOLOGICA	19
ANESTESIOLOGIA	19
ANGIOLOGIA Y CIRUGIA VASCULAR	19
APARATO DIGESTIVO	19
CARDIOLOGIA	19
CIRUGIA GENERAL Y DEL APARATO DIGESTIVO	20
CIRUGIA INFANTIL	20
CIRUGIA ORAL Y MAXILOFACIAL	20
DERMATOLOGIA	20
ENDOCRINOLOGIA Y NUTRICION	20
GINECOLOGIA Y OBSTETRICIA	21
HEMATOLOGIA Y HEMOTERAPIA	21
LOGOPEDIA	21
MEDICINA INTERNA	21
NEUMOLOGIA	22
NEUROCIRUGIA	22
NEUROFISIOLOGIA CLINICA	22
NEUROLOGIA	22
OFTALMOLOGIA	22
ONCOLOGIA MEDICA	23
ONCOLOGIA RADIOTERAPICA	23
OTORRINOLARINGOLOGIA	23
PSICOLOGIA	23
PSIQUIATRIA	23
RADIODIAGNOSTICO	23
REHABILITACION	24
REPRODUCCION ASISTIDA	24
REUMATOLOGIA	24
TRAUMATOLOGIA Y CIRUGIA ORTOPEDICA	24
UROLOGIA	25
PRUEBAS Y MEDIOS DE DIAGNOSTICO	
ESTUDIOS PREOPERATORIOS	26
TRATAMIENTOS ESPECIALES	
LITOTRICIA	27
PREPARACION AL PARTO	27
LEON PROVINCIA	
ASTORGA	28
CISTIerna	28

LA BAÑEZA	28
NAVATEJERA	28
PONFERRADA	28
VILLABLINO	31
SERVICIO A DESPLAZADOS	33
EN TERRITORIO ESPAÑOL	33
FUERA DEL TERRITORIO ESPAÑOL	41
RED DE OFICINAS DE CASER	43
DIRECTORIO	45

INSTRUCCIONES DE ACCESO AL SERVICIO

- El interesado tiene obligación de identificarse previamente como Asegurado de Caser Salud presentando la **tarjeta sanitaria**, de uso personal e intransferible, y el D.N.I. para requerir cualquier servicio.
- El Asegurado podrá acudir a cualquier profesional o centro que figure en el cuadro médico, con **libertad de elección** y sujeción a las condiciones del establecimiento sanitario.
- Todas las pruebas y tratamientos deben ser prescritos a través de un talón de prescripción y por un médico de Caser. Consulte la lista de prestaciones que necesitan **autorización previa**.
- La **asistencia a domicilio** de médico y enfermería se solicitará, de 9 a 17 horas, y sólo se prestará si la enfermedad del asegurado le impide desplazarse.
- En caso de **urgencia** se podrá utilizar el **servicio de orientación médica y urgencia 24 horas** llamando al **91 590 96 40**. Un operador le solicitará sus datos para que nuestro equipo médico contacte con usted.
- En caso de urgencia pediátrica se podrá utilizar el **servicio de orientación médica y pediátrica 24 horas** llamando al **91 590 96 32**. Servicio pensado específicamente para familias con niños. Un equipo de médicos resolverá todas sus dudas de salud y, en caso necesario, le orientará al nivel de asistencia más adecuado. Cuando su hijo esté enfermo, antes de acudir a urgencias, llámenos y le ayudaremos.
- Para **ingresos hospitalarios, intervenciones** y algunas **pruebas diagnósticas o tratamientos**, se requerirá autorización previa. En el caso de **urgencia** se solicitará en los teléfonos indicados.
- El uso de **ambulancia** precisará prescripción escrita de un médico de Caser.
- Los médicos de Caser no podrán recetar medicamentos ni prescribir pruebas indicados por **médicos ajenos al Cuadro**.
- El servicio de **segunda opinión médica** permite, en caso de enfermedad grave de las descritas en las condiciones de su contrato, poder contrastar su caso con la opinión de los mejores expertos nacionales e internacionales. En cada caso se escoge a los médicos más adecuados para hacer la valoración. Este servicio está coordinado por un equipo de médicos y se realiza a distancia, sin necesidad de desplazamiento.

PRESTACIONES QUE PRECISAN AUTORIZACIÓN

HOSPITALIZACIÓN

- **Ingresos:** médicos, quirúrgicos, psiquiátricos
- **Hospital de día**
- **Hospitalización domiciliaria**
- **Cirugía ambulatoria**
- **Traslados en ambulancia**

PRUEBAS DIAGNÓSTICAS

- **Endoscopia:** cualquier técnica
- **Medicina nuclear:** cualquier técnica
- **Ecografías:** transesofágica y alta resolución
- **Radiología:** TAC, RMN, densitometrías, angiografías, estudios urodinámicos, PET, PET-TAC
- **Análisis clínicos:** cariotipos–genética, helicobacter Pylori, marcadores tumorales
- Estudios Genéticos
- **Cardiología:** ergometrías, Holter, Doppler, hemodinamia, estudios electrofisiológicos, Marcapasos
- **Neurofisiología:** cualquier técnica
- **Anatomía patológica:** inmunohistoquímica y patología molecular
- **Dermatoscopia**
- **Estudio biomecánico de la marcha**

TRATAMIENTOS MÉDICOS

- **Oncología:** quimioterapia, radioterapia
- **Rehabilitación:** fisioterapia, logopedia, psicología
- **Laserterapia oftalmológica**
- **Láser en proctología**
- **Oxigenoterapia**
- **Hemoterapia**
- **Radiología intervencionista**
- **Tratamiento del dolor**
- **Litotricias extracorpóreas**
- **Traslados en ambulancia**
- **Reproducción asistida**
- **Cuidados posparto**
- **Láser en proctología**

PRÓTESIS INTERNAS FIJAS

Esta tabla recoge todas las prestaciones que precisan autorización, pero no todas están necesariamente cubiertas en su contrato de asistencia sanitaria. Consulte el Condicionado General, Especial y Particular de su contrato.

Podrá solicitar sus autorizaciones de forma online en la App Caser Salud, en su Área de Cliente, en nuestra página web caser.es o a través del teléfono 91 055 16 61.

SITUACIONES ASISTENCIALES EXCEPCIONALES

En los casos de **accidente de tráfico** en los que resultara lesionado el Asegurado o cualquiera de los familiares con derecho asistencial a través de Caser, y siempre que no estuviese obligada a cubrir esta asistencia ninguna Entidad de seguros relacionada con los vehículos implicados o, a pesar de ello, esta no fuese facilitada, Caser facilitará dicha asistencia siempre que se realice dentro de la lista de cuadro médico de Caser y que se comunique tal situación de inmediato, junto con los demás datos relacionados con el accidente. Además, se habrá de firmar una subrogación de derecho a favor de Caser para la posible reclamación de gastos a terceros, si ello fuese necesario.

LEON

URGENCIAS

URGENCIAS HOSPITALARIAS

ATENCION MEDICA CONTINUADA EN HOSPITALES

•**HM REGLA**

Cardenal Landazuri, 0002
24003 LEON (León)
Tel. 987 23 69 00
Fax. 987 23 69 76

•**HM SAN FRANCISCO (LEON)**

Avd Marqueses de San Isidro, 0011
24004 LEON (León)
Tel. 987 20 21 11/ 987 25 60 08
Fax. 987 25 12 00

ATENCION PEDIATRICA CONTINUADA EN HOSPITALES

•**HM SAN FRANCISCO (LEON)**

Avd Marqueses de San Isidro, 0011
24004 LEON (León)
Tel. 987 20 21 11/ 987 25 60 08
Fax. 987 25 12 00

URGENCIAS HOSPITALARIAS MEDICAS

•**HM SAN FRANCISCO (LEON)**

Avd Marqueses de San Isidro, 0011
24004 LEON (León)
Tel. 987 20 21 11/ 987 25 60 08
Fax. 987 25 12 00

URGENCIAS HOSPITALARIAS PEDIATRICAS

•**HM SAN FRANCISCO (LEON)**

Avd Marqueses de San Isidro, 0011
24004 LEON (León)
Tel. 987 20 21 11/ 987 25 60 08
Fax. 987 25 12 00

URGENCIAS HOSPITALARIAS TRAUMATOLOGICAS

•**HM SAN FRANCISCO (LEON)**

Avd Marqueses de San Isidro, 0011
24004 LEON (León)
Tel. 987 20 21 11/ 987 25 60 08
Fax. 987 25 12 00

HOSPITALES, CLINICAS Y CENTROS

HOSPITALES Y CLINICAS

• **HM SAN FRANCISCO (LEON)**

Avd Marqueses de San Isidro, 0011
24004 LEON (León)
Tel. 987 20 21 11/ 987 25 60 08
Fax. 987 25 12 00

• **CLINICA PONFERRADA**

Avda. Galicia, 1
24404 PONFERRADA
(León)
Tel. 987 42 37 32
Fax. 987 42 91 02

• **HM REGLA**

Cardenal Landazuri, 0002
24003 LEON (León)
Tel. 987 23 69 00
Fax. 987 23 69 76

ASISTENCIA PRIMARIA

MEDICINA GENERAL

24001

•CENTRO MEDICO CASER

GOMEZ GONZALEZ, CARLOS
 HERNANDEZ GIMENO, JULIO CESAR
 PALAU, ALIDA
 ROJAS COLMENARES, CLAUDIA P.
 Teleconsulta/videoconsulta
 24001 LEON (León)
 Previa Petición de Hora
 TELECONSULTAS Y
 VIDEOCONSULTAS. NO SE REALIZAN
 CONSULTAS PRESENCIALES

•CALLEJA LLANOS, JUAN CARLOS

Alfonso V, 7, 7º, I
 24001 LEON (León)
 Previa Petición de Hora
 Tel. 987 24 66 02

•CAMPO DIVI, CARLOS

Alcazar de Toledo, 7, Piso, 3º, Pta D
 24001 LEON (León)
 Previa Petición de Hora
 Tel. 987 24 67 51
 Fax. 987 07 17 51

•MARTINEZ QUINDOS, LUIS FERNANDO

Juan Lorenzo Segura, 8, , Centro Médico
 Dr. Martínez Quindós
 24001 LEON (León)
 Previa Petición de Hora
 Tel. 987 22 44 45/ 695 79 08 79

24002

•GONZALEZ FERNANDEZ, MAXIMINO M.

Padre Isla, 53, Ppal. E
 24002 LEON (León)
 Previa Petición de Hora
 Tel. 987 22 00 57

•GUTIERREZ SANTAMARTA, Mª BELEN

Roa de la Vega, 8, 1º, Dcha.
 24002 LEON (León)
 Previa Petición de Hora
 Tel. 987 27 22 89

•LUIS GONZALEZ, JOSE MANUEL DE

Lope de Vega, 0009, Piso, 2º, Pta B
 24002 LEON (León)
 Previa Petición de Hora
 Tel. 987 23 23 64

24003

•HM REGLA

DE LUIS GONZALEZ, JOSE M.
 FERNANDEZ GARCIA, IRENE
 MENCIA MIERES, ANGEL
 TORRES RANGEL, VICENTE PAUL
 Cardenal Landazuri, 0002
 24003 LEON (León)
 Previa Petición de Hora
 Tel. 987 23 69 00
 Fax. 987 23 69 76

24004

•FERNANDEZ TORRES. ENRIQUE

Marqueses de San Isidro, 11 (Clínica San
 Francisco)
 24004 LEON (León)
 Previa Petición de Hora
 Tel. 987 20 21 11
 Fax. 987 25 12 00

•GARCIA MULERO, JESUS

Marqueses de San Isidro, 11, (Clínica San
 Francisco)
 24004 LEON (León)
 Previa Petición de Hora
 Tel. 987 20 21 11/ 987 25 12 00

•HM SAN FRANCISCO (LEON)

DEL AMO FURONES , JOSE ANTONIO
 SAZ IBAÑEZ, JESUS
 Avd Marqueses de San Isidro, 0011
 24004 LEON (León)
 Previa Petición de Hora
 Tel. 987 20 21 11/ 987 25 60 08
 Fax. 987 25 12 00

•MORALA MORALA, JESUS

Covadonga, 12, , Local
 24004 LEON (León)
 Previa Petición de Hora
 Tel. 987 21 16 62

24006

•LOPEZ RODRIGUEZ, CESAREO

Rollo Santa Ana, 1, 1º, B
 24006 LEON (León)
 Previa Petición de Hora
 Tel. 987 21 11 11

24008

•ANDRADE RUIZ, MIRNA AMELIA

Avda. Reyes Leoneses, 14, , Edif Europa,
 3-A
 24008 LEON (León)
 Previa Petición de Hora
 Tel. 616 20 00 61

PEDIATRIA - NEONATOLOGIA

24001

•CENTRO MEDICO CASER

ASISTENCIA INTEGRAL DE
 PEDIATRIA, EQUIPO
 Teleconsulta/videoconsulta
 24001 LEON (León)
 Previa Petición de Hora
 TELECONSULTAS Y
 VIDEOCONSULTAS. NO SE REALIZAN
 CONSULTAS PRESENCIALES

24003

•HM REGLA

BASTERRECHEA SAN GREGORIO, Mª
 LUISA
 Cardenal Landazuri, 0002
 24003 LEON (León)
 Previa Petición de Hora
 Tel. 987 23 69 00
 Fax. 987 23 69 76

24004

•HM SAN FRANCISCO (LEON)

BASTERRECHEA SAN GREGORIO, Mª
 LUISA
 COLINO GARCIA, ARANTZAZU Mª
 DE LA SERNA HIGUERA, PEDRO
 MARIA
 DIAZ MORO, ANA
 Avd Marqueses de San Isidro, 0011
 24004 LEON (León)
 Previa Petición de Hora
 MAÑANA Y TARDE
 Tel. 987 20 21 11/ 987 25 60 08
 Fax. 987 25 12 00

ENFERMERIA

24003

•HM REGLA

Cardenal Landazuri, 0002
 24003 LEON (León)
 Previa Petición de Hora
 Tel. 987 23 69 00
 Fax. 987 23 69 76

24004

•HM SAN FRANCISCO (LEON)

Avd Marqueses de San Isidro, 0011
 24004 LEON (León)
 Previa Petición de Hora
 Tel. 987 20 21 11/ 987 25 60 08
 Fax. 987 25 12 00

FISIOTERAPIA

24001

•CENTRO MEDICO CASER

Teleconsulta/videoconsulta
 24001 LEON (León)
 Previa Petición de Hora

24003

•HM REGLA

Cardenal Landazuri, 0002
 24003 LEON (León)
 Previa Petición de Hora
 Tel. 987 23 69 00
 Fax. 987 23 69 76

24004

•HM SAN FRANCISCO (LEON)

Avd Marqueses de San Isidro, 0011
 24004 LEON (León)
 Previa Petición de Hora
 Tel. 987 20 21 11/ 987 25 60 08
 Fax. 987 25 12 00

24005

•FISIOCLINICAS ELO MORO

MORO COTE, PABLO
 Brianda de Olivera, 0020, Piso Bj
 24005 LEON (León)
 Previa Petición de Hora
 Tel. 987 26 30 35/ 987 26 30 35

PODOLOGIA**24001****•CENTRO MEDICO CASER**

Teleconsulta/videoconsulta
24001 LEON (León)
Previa Petición de Hora

•CLINICA LA INMACULADA

Ramiro Valbuena, 15, Piso Bj
24001 LEON (León)
Previa Petición de Hora
Tel. 987 03 69 23

24003**•HM REGLA**

MUÑOZ GONZALEZ, DAVID
Cardenal Landazuri, 0002
24003 LEON (León)
Previa Petición de Hora
Tel. 987 23 69 00
Fax. 987 23 69 76

24004**•HM SAN FRANCISCO (LEON)**

MUÑOZ GONZALEZ, DAVID
RODRIGUEZ RUBIO, MARINA
Avd Marqueses de San Isidro, 0011
24004 LEON (León)
Previa Petición de Hora
Tel. 987 20 21 11/ 987 25 60 08
Fax. 987 25 12 00

•MORALA SALUD

Covadonga, 12, , Local Morala Salud
24004 LEON (León)
Previa Petición de Hora
Tel. 987 21 16 62

ESPECIALIDADES MEDICAS Y QUIRURGICAS

ALERGOLOGIA

•CENTRO MEDICO CASER

ARAGONESES GILSANZ, ELENA
Teleconsulta/videoconsulta
24001 LEON (León)
Previa Petición de Hora
TELECONSULTAS Y
VIDEOCONSULTAS. NO SE REALIZAN
CONSULTAS PRESENCIALES

•BLANCO REINOSA, BEGOÑA

Marqueses de San Isidro, 11, Clínica San Francisco
24004 LEON (León)
Previa Petición de Hora
Tel. 987 20 21 11

•VELEZ RUIZ DE LOBERA, ADOLFO

Juan Lorenzo Segura, 0008, , Ctro Doctor Martínez Quindos
24001 LEON (León)
Previa Petición de Hora
Tel. 987 22 44 45

•BLANCO REINOSA, BEGOÑA

Gran Vía de San Marcos, 15, 1º, D Centro Medico Gran Vía
24001 LEON (León)
Previa Petición de Hora
Tel. 987 87 52 40
Fax. 987 87 51 41

•CAMAZON IZQUIERDO, BEATRIZ

Republica Argentina, 24, 4º, D
24004 LEON (León)
Previa Petición de Hora
Tel. 987 20 34 55

•HM REGLA

VELEZ RUIZ DE LOBERA, ADOLFO
Cardenal Landazuri, 0002
24003 LEON (León)
Previa Petición de Hora
Tel. 987 23 69 00
Fax. 987 23 69 76

•HM SAN FRANCISCO (LEON)

BLANCO GONZALEZ, ROSA Mª
CALDERON RODRIGUEZ, SILVIA
Avd Marqueses de San Isidro, 0011
24004 LEON (León)
Previa Petición de Hora
Tel. 987 20 21 11/ 987 25 60 08
Fax. 987 25 12 00

ANALISIS CLINICOS- BIOQUIMICA CLINICA- LABORATORIO

24001

•EUROFINS MEGALAB

Gran Vía de San Marcos, 0003, Piso, 2º,
Pta C , Lab Ciriaco Díez Megalab
24001 LEON (León)
Previa Petición de Hora
Tel. 987 22 45 25

24003

•EUROFINS MEGALAB

Cardenal Landazuri, 2, , Orden Hospitalaria Nuestra Señora de Regla
24003 LEON (León)
Previa Petición de Hora
Tel. 987 23 69 00
Fax. 987 23 69 76

•HM REGLA

Cardenal Landazuri, 0002
24003 LEON (León)
Previa Petición de Hora
Tel. 987 23 69 00
Fax. 987 23 69 76

24004

•HM SAN FRANCISCO (LEON)

Avd Marqueses de San Isidro, 0011
24004 LEON (León)
Previa Petición de Hora
Tel. 987 20 21 11/ 987 25 60 08
Fax. 987 25 12 00

ANATOMIA PATOLOGICA

•CITOCCLINIC, LAB. DIAGNOSTICO DE LEON

Ordoño II, 13, 3º, A
24001 LEON (León)
Previa Petición de Hora
Tel. 987 25 29 23

ANESTESIOLOGIA

UNIDAD DEL DOLOR

•HM SAN FRANCISCO (LEON)

Avd Marqueses de San Isidro, 0011
24004 LEON (León)
Previa Petición de Hora
Tel. 987 20 21 11/ 987 25 60 08
Fax. 987 25 12 00

•HM REGLA

Cardenal Landazuri, 0002
24003 LEON (León)
Previa Petición de Hora
Tel. 987 23 69 00
Fax. 987 23 69 76

ANGIOLOGIA Y CIRUGIA VASCULAR

•GARCIA VAZQUEZ, JORGE

Lancia, 19, 1º, A
24004 LEON (León)
Previa Petición de Hora
Tel. 987 21 59 27

•HM SAN FRANCISCO (LEON)

ORTEGA MARTIN, JOSE M
Avd Marqueses de San Isidro, 0011
24004 LEON (León)
Previa Petición de Hora
Tel. 987 20 21 11/ 987 25 60 08
Fax. 987 25 12 00

ECO-DOPPLER (ANGIOLOGIA)

•FERNANDEZ-SAMOS GUTIERREZ, RAFAEL

Lope de Vega, 9, 1º, H
24002 LEON (León)
Previa Petición de Hora
Tel. 987 27 24 01

•GARCIA VAZQUEZ, JORGE

Lancia, 19, 1º, A
24004 LEON (León)
Previa Petición de Hora
Tel. 987 21 59 27

APARATO DIGESTIVO

•CENTRO MEDICO CASER

CARRERA HACHE, PURA JULIANA
Teleconsulta/videoconsulta
24001 LEON (León)
Previa Petición de Hora

•HM SAN FRANCISCO (LEON)

ESPINEL DIEZ, JESUS
RODRIGUEZ MARTIN, LAURA
SUAREZ ALVAREZ, PATRICIA
Avd Marqueses de San Isidro, 0011
24004 LEON (León)
Previa Petición de Hora
Tel. 987 20 21 11/ 987 25 60 08
Fax. 987 25 12 00

•DIGESTIVO LEON

JORQUERA PLAZA, FRANCISCO
San Ignacio, 0073
24010 LEON (León)
Previa Petición de Hora
Tel. 987 23 25 00

•HM REGLA

VILLANUEVA PAVON, RAFAEL
ARCANGEL
VISO VIDAL, DAVID
Cardenal Landazuri, 0002
24003 LEON (León)
Previa Petición de Hora
Tel. 987 23 69 00
Fax. 987 23 69 76

ENDOSCOPIA DIGESTIVA

•HM SAN FRANCISCO (LEON)

Avd Marqueses de San Isidro, 0011
24004 LEON (León)
Previa Petición de Hora
Tel. 987 20 21 11/ 987 25 60 08
Fax. 987 25 12 00

•DIGESTIVO LEON

JORQUERA PLAZA, FRANCISCO
San Ignacio, 0073
24010 LEON (León)
Previa Petición de Hora
Tel. 987 23 25 00

•HM REGLA

VILLANUEVA PAVON, RAFAEL
ARCANGEL
Cardenal Landazuri, 0002
24003 LEON (León)
Previa Petición de Hora
Tel. 987 23 69 00
Fax. 987 23 69 76

CARDIOLOGIA

•CENTRO MEDICO CASER

GOMEZ SANCHEZ, MIGUEL ANGEL
Teleconsulta/videoconsulta
24001 LEON (León)
Previa Petición de Hora
TELECONSULTAS Y
VIDEOCONSULTAS. NO SE REALIZAN
CONSULTAS PRESENCIALES

•HM REGLA

ALONSO RODRIGUEZ, DAVID
PRADA ALONSO, FERNANDO
VARA MANSO, JAVIER
Cardenal Landazuri, 0002
24003 LEON (León)
Previa Petición de Hora
Tel. 987 23 69 00
Fax. 987 23 69 76

•HM SAN FRANCISCO (LEON)

GONZALEZ REBOLLO, JOSE MARIA
SIMARRO MARTIN, EUGENIO A.
VARA MANSO, JAVIER
VEGA PRIMO, ALEJANDRO
Avd Marqueses de San Isidro, 0011
24004 LEON (León)
Previa Petición de Hora
Tel. 987 20 21 11/ 987 25 60 08
Fax. 987 25 12 00

•LASTRA GALAN, JOSE ANTONIO

Lazaro Cardenas, 7, Piso, 4º, Pta A
24005 LEON (León)
Previa Petición de Hora
Tel. 987 24 66 24

ECO-DOPPLER (CARDIOLOGIA)

•HM REGLA

PRADA ALONSO, FERNANDO
Cardenal Landazuri, 0002
24003 LEON (León)
Previa Petición de Hora
Tel. 987 23 69 00
Fax. 987 23 69 76

•HM SAN FRANCISCO (LEON)

Avd Marqueses de San Isidro, 0011
24004 LEON (León)
Previa Petición de Hora
Tel. 987 20 21 11/ 987 25 60 08
Fax. 987 25 12 00

ERGOMETRIAS

•HM REGLA

Cardenal Landazuri, 0002
24003 LEON (León)
Previa Petición de Hora
Tel. 987 23 69 00
Fax. 987 23 69 76

•HM SAN FRANCISCO (LEON)

Avd Marqueses de San Isidro, 0011
24004 LEON (León)
Previa Petición de Hora
Tel. 987 20 21 11/ 987 25 60 08
Fax. 987 25 12 00

HOLTER

•HM REGLA

Cardenal Landazuri, 0002
24003 LEON (León)
Previa Petición de Hora
Tel. 987 23 69 00
Fax. 987 23 69 76

•HM SAN FRANCISCO (LEON)

Avd Marqueses de San Isidro, 0011
24004 LEON (León)
Previa Petición de Hora
Tel. 987 20 21 11/ 987 25 60 08
Fax. 987 25 12 00

**CIRUGIA GENERAL Y DEL
APARATO DIGESTIVO**

**•HERNANDEZ CORTES, JORGE
ALBERTO**

Cardenal Landazuri, 2, (Hosp. Ntra Sra de
Regla)
24002 LEON (León)
Previa Petición de Hora
Tel. 987 23 69 00

**•HERNANDEZ CORTES, JORGE
ALBERTO**

Marqueses de San Isidro, 11, , Clinica San
Francisco
24004 LEON (León)
Previa Petición de Hora
Tel. 987 20 21 11

•HM REGLA

GONZALEZ ELOSUA, TOMAS
IELPO, BENEDETTO
Cardenal Landazuri, 0002
24003 LEON (León)
Previa Petición de Hora
Tel. 987 23 69 00
Fax. 987 23 69 76

•HM SAN FRANCISCO (LEON)

CANGA PRESA, JOSE Mº
PACHO VALBUENA, SILVINO
RODRIGUEZ SIMARRO, ENRIQUE
SANZ GUADARRAMA, OSCAR
Avd Marqueses de San Isidro, 0011
24004 LEON (León)
Previa Petición de Hora
Tel. 987 20 21 11/ 987 25 60 08
Fax. 987 25 12 00

CIRUGIA DE LA MAMA

•CENTRO GINECOLOGICO DE LEON

Marqueses de San Isidro, 11, (Clinica San
Francisco)
24004 LEON (León)
Previa Petición de Hora
Tel. 987 21 54 71/ 987 20 21 11
Fax. 987 21 62 21

CIRUGIA INFANTIL

•HM SAN FRANCISCO (LEON)

ARDELA DIAZ, ERICK
Avd Marqueses de San Isidro, 0011
24004 LEON (León)
Previa Petición de Hora
Tel. 987 20 21 11/ 987 25 60 08
Fax. 987 25 12 00

**CIRUGIA ORAL Y
MAXILOFACIAL**

•CENTRO MEDICO CASER

PAMPIN MARTINEZ, MARTA
Teleconsulta/videoconsulta
24001 LEON (León)
Previa Petición de Hora

•MARTIN-GRANIZO LOPEZ, RAFAEL

Avda. Republica Argentina, 29, 8º
24004 LEON (León)
Previa Petición de Hora
Tel. 987 26 42 43

•HM SAN FRANCISCO (LEON)

PELAZ GARCIA, ALEJANDRO
Avd Marqueses de San Isidro, 0011
24004 LEON (León)
Previa Petición de Hora
Tel. 987 20 21 11/ 987 25 60 08
Fax. 987 25 12 00

DERMATOLOGIA

•CENTRO MEDICO CASER

DERMATOLOGIA IDEI, EQUIPO
Teleconsulta/videoconsulta
24001 LEON (León)
Previa Petición de Hora
TELECONSULTAS Y
VIDEOCONSULTAS. NO SE REALIZAN
CONSULTAS PRESENCIALES

•HM REGLA

RUIZ CARRILLO RAMIREZ, GORKA
Cardenal Landazuri, 0002
24003 LEON (León)
Previa Petición de Hora
Tel. 987 23 69 00
Fax. 987 23 69 76

**ENDOCRINOLOGIA Y
NUTRICION**

•CENTRO MEDICO CASER

ROMERO PEREZ, LAURA
Teleconsulta/videoconsulta
24001 LEON (León)
Previa Petición de Hora
TELECONSULTAS Y
VIDEOCONSULTAS. NO SE REALIZAN
CONSULTAS PRESENCIALES

•CARNERO LOPEZ, ISABELINO

Lope de Vega, 2, 2, B
24002 LEON (León)
Previa Petición de Hora
Tel. 987 22 14 47

•RODRIGUEZ ROBLES, JULIO CESAR

Suero de Quiñones, 19, 6º, B
24002 LEON (León)
Previa Petición de Hora
Tel. 987 23 25 34
Fax. 987 23 25 34

•**HM REGLA**

CASTAÑON ALONSO, JAVIER
Cardenal Landazuri, 0002
24003 LEON (León)
Previa Petición de Hora
Tel. 987 23 69 00
Fax. 987 23 69 76

•**HM SAN FRANCISCO (LEON)**

ALVAREZ SAN MARTIN, ROSA MARIA
ARIADEL COBO, DIANA GUADALUPE
BALLESTEROS POMAR, M^a DOLORES
Avd Marqueses de San Isidro, 0011
24004 LEON (León)
Previa Petición de Hora
Tel. 987 20 21 11/ 987 25 60 08
Fax. 987 25 12 00

GINECOLOGIA Y OBSTETRICIA

•**CENTRO MEDICO CASER**

CALVO GONZALEZ, PATRICIA
MARCOS FERNANDEZ, MANUEL
Teleconsulta/videoconsulta
24001 LEON (León)
Previa Petición de Hora
TELECONSULTAS Y
VIDEOCONSULTAS. NO SE REALIZAN
CONSULTAS PRESENCIALES

•**CENTRO GINECOLOGICO DE LEON**

ALIJA CASTRILLO, MARIA LUISA
FERNANDEZ ALLER, NOELIA
FERNANDEZ MARTIN, VANESA
GARCIA FERREIRO, CARMEN CELINA
GARRIDO GONZALEZ, FLORENTINO
OTERO PARDO, MARIA
SUAREZ ALVAREZ, BEATRIZ
Marqueses de San Isidro, 11, (Clinica San Francisco)
24004 LEON (León)
Previa Petición de Hora
ATENCION DE PARTOS
Tel. 987 21 54 71/ 987 20 21 11
Fax. 987 21 62 21

•**GUTIERREZ GARCIA, SONIA**

Marqueses de San Isidro, 16
24004 LEON (León)
Previa Petición de Hora
ATENCION PARTOS
Tel. 987 20 82 12

•**CON DOBLE M**

SUAREZ ALVAREZ, BEATRIZ
Padre Javier de Valladolid, 1
24005 LEON (León)
Previa Petición de Hora
Tel. 987 62 27 40

•**FERNANDEZ CORONA, ALFONSO**

Republica Argentina, 30, 7º, B (Cons Obstetrico Ginecologico)
24004 LEON (León)
Previa Petición de Hora
Tel. 987 26 13 43

•**GARCIA MERAYO, MATILDE**

Alcazar de Toledo, 14, Piso, 4º, Pta Izd
24001 LEON (León)
Previa Petición de Hora
Tel. 987 22 08 80/ 689 91 19 16

•**GONZALEZ DIAZ, ENRIQUE**

Lucas de Tuy, 18, Piso Bj , Clinica Ginecologica A. Perez Llanas
24001 LEON (León)
Previa Petición de Hora
CLINICA GINECOLOGICA A. PEREZ LLANAS
Tel. 987 24 83 16

•**HIDALGO LOPEZ, GONZALO**

Lucas de Tuy, 18, Piso Bj , Clinica Ginecologica A. Perez Llanas
24001 LEON (León)
Previa Petición de Hora
CLINICA GINECOLOGICA A. PEREZ LLANAS
Tel. 987 24 83 16
Fax. 987 22 74 05

•**HM REGLA**

ALIJA CASTRILLO, MARIA LUISA
CUESTA GUARDIOLA, TATIANA
FERNANDEZ ALLER, NOELIA
FERNANDEZ MARTIN, VANESA
GARCIA FERREIRO, CARMEN CELINA
GARRIDO GONZALEZ, FLORENTINO
OTERO PARDO, MARIA
Cardenal Landazuri, 0002
24003 LEON (León)
Previa Petición de Hora
Tel. 987 23 69 00
Fax. 987 23 69 76

ECOGRAFIAS (GINECOLOGIA)

•**CENTRO GINECOLOGICO DE LEON**

Marqueses de San Isidro, 11, (Clinica San Francisco)
24004 LEON (León)
Previa Petición de Hora
Tel. 987 21 54 71/ 987 20 21 11
Fax. 987 21 62 21

•**GUTIERREZ GARCIA, SONIA**

Marqueses de San Isidro, 16
24004 LEON (León)
Previa Petición de Hora
Tel. 987 20 82 12

ECOGRAFIA ALTA RESOLUCION (GINECOLOGIA)

•**CENTRO GINECOLOGICO DE LEON**

Marqueses de San Isidro, 11, (Clinica San Francisco)
24004 LEON (León)
Previa Petición de Hora
Tel. 987 21 54 71/ 987 20 21 11
Fax. 987 21 62 21

AMNIOCENTESIS

•**CENTRO GINECOLOGICO DE LEON**

Marqueses de San Isidro, 11, (Clinica San Francisco)
24004 LEON (León)
Previa Petición de Hora
Tel. 987 21 54 71/ 987 20 21 11
Fax. 987 21 62 21

HISTEROSCOPIAS

•**CENTRO GINECOLOGICO DE LEON**

Marqueses de San Isidro, 11, (Clinica San Francisco)
24004 LEON (León)
Previa Petición de Hora
Tel. 987 21 54 71/ 987 20 21 11
Fax. 987 21 62 21

LIGADURA DE TROMPAS

•**CENTRO GINECOLOGICO DE LEON**

Marqueses de San Isidro, 11, (Clinica San Francisco)
24004 LEON (León)
Previa Petición de Hora
Tel. 987 21 54 71/ 987 20 21 11
Fax. 987 21 62 21

HEMATOLOGIA Y HEMOTERAPIA

•**CENTRO MEDICO CASER**

Teleconsulta/videoconsulta
24001 LEON (León)
Previa Petición de Hora

•**HM SAN FRANCISCO (LEON)**

AHMADI SABBAGH, ABDOLAH
MARTINEZ MERINO, CARLOS
Avd Marqueses de San Isidro, 0011
24004 LEON (León)
Previa Petición de Hora
Tel. 987 20 21 11/ 987 25 60 08
Fax. 987 25 12 00

LOGOPEDIA

•**CENTRO MEDICO CASER**

Teleconsulta/videoconsulta
24001 LEON (León)
Previa Petición de Hora

•**GONZALEZ SADIA, RICARDO**

Lancia, 3, 2º, Dcha.
24004 LEON (León)
Previa Petición de Hora
Tel. 987 26 32 88

•**HM REGLA**

CAÑON MARTINEZ, RAQUEL
Cardenal Landazuri, 0002
24003 LEON (León)
Previa Petición de Hora
Tel. 987 23 69 00
Fax. 987 23 69 76

MEDICINA INTERNA

•**CENTRO MEDICO CASER**

BARQUERO ROMERO, JOSE
Teleconsulta/videoconsulta
24001 LEON (León)
Previa Petición de Hora
TELECONSULTAS Y
VIDEOCONSULTAS. NO SE REALIZAN
CONSULTAS PRESENCIALES

•**CARNERO LOPEZ, ISABELINO**

Lope de Vega, 2, 2, B
24002 LEON (León)
Previa Petición de Hora
Tel. 987 22 14 47

• **CENTRO MEDICO**

QUIROGA PRADO, LUIS
 Gran Vía de San Marcos, 23, 4º, Ñ
 24009 LEON (León)
 Previa Petición de Hora
 Tel. 987 24 70 90
 Fax. 987 24 70 90

• **HM REGLA**

BALAGUER GERMAN, JAVIER
 LARRINAGA GARCIA, ALAZNE
 MARTINEZ PINTO, YOLANDA
 Cardenal Landazuri, 0002
 24003 LEON (León)
 Previa Petición de Hora
 Tel. 987 23 69 00
 Fax. 987 23 69 76

• **HM SAN FRANCISCO (LEON)**

ALVAREZ ALONSO, JOSE MANUEL
 MARCOS MARTINEZ, LUIS ANTONIO
 MARTINEZ CRESPO, JULIO JESUS
 Avd Marqueses de San Isidro, 0011
 24004 LEON (León)
 Previa Petición de Hora
 Tel. 987 20 21 11/ 987 25 60 08
 Fax. 987 25 12 00

• **RODRIGUEZ ROBLES, JULIO CESAR**

Suero de Quiñones, 19, 6º, B
 24002 LEON (León)
 Previa Petición de Hora
 Tel. 987 23 25 34
 Fax. 987 23 25 34

NEUMOLOGIA

• **CENTRO MEDICO CASER**

EIROS BACHILLER, JOSE MARIA
 Teleconsulta/videoconsulta
 24001 LEON (León)
 Previa Petición de Hora

• **GAVELA GARCIA, JOSE ENRIQUE**

Gran Vía de San Marcos, 15, Dcha (C. Medico Gran Vía)
 24001 LEON (León)
 Previa Petición de Hora
 Tel. 987 87 52 40/ 987 87 51 41

• **HM REGLA**

LOPEZ GARAY, CARMEN
 SIERRA HERRANZ, LAURA
 Cardenal Landazuri, 0002
 24003 LEON (León)
 Previa Petición de Hora
 Tel. 987 23 69 00
 Fax. 987 23 69 76

• **HM SAN FRANCISCO (LEON)**

SANCHEZ JUANES, MARIA JOSEFA
 TAMAYO SICILIA, FCO. JAVIER
 Avd Marqueses de San Isidro, 0011
 24004 LEON (León)
 Previa Petición de Hora
 Tel. 987 20 21 11/ 987 25 60 08
 Fax. 987 25 12 00

NEUROCIROLOGIA

• **HM SAN FRANCISCO (LEON)**

IBAÑEZ PLAGARO, FCO. JAVIER
 QUEVEDO ORREGO, ESTEBAN
 Avd Marqueses de San Isidro, 0011
 24004 LEON (León)
 Previa Petición de Hora
 Tel. 987 20 21 11/ 987 25 60 08
 Fax. 987 25 12 00

NEUROFISIOLOGIA CLINICA

• **HM SAN FRANCISCO (LEON)**

PEREZ ALVAREZ, ESPERANZA
 RODRIGUEZ PRIETO, DELIA
 Avd Marqueses de San Isidro, 0011
 24004 LEON (León)
 Previa Petición de Hora
 Tel. 987 20 21 11/ 987 25 60 08
 Fax. 987 25 12 00

• **HM REGLA**

GARCIA GONZALEZ, Mª ANGELES
 PIQUERO FERNANDEZ, JOAQUIN
 Cardenal Landazuri, 0002
 24003 LEON (León)
 Previa Petición de Hora
 Tel. 987 23 69 00
 Fax. 987 23 69 76

ELECTROMIOGRAMAS (EMG)

• **HM REGLA**

Cardenal Landazuri, 0002
 24003 LEON (León)
 Previa Petición de Hora
 Tel. 987 23 69 00
 Fax. 987 23 69 76

• **HM SAN FRANCISCO (LEON)**

Avd Marqueses de San Isidro, 0011
 24004 LEON (León)
 Previa Petición de Hora
 Tel. 987 20 21 11/ 987 25 60 08
 Fax. 987 25 12 00

POTENCIALES EVOCADOS

• **HM REGLA**

Cardenal Landazuri, 0002
 24003 LEON (León)
 Previa Petición de Hora
 Tel. 987 23 69 00
 Fax. 987 23 69 76

• **HM SAN FRANCISCO (LEON)**

Avd Marqueses de San Isidro, 0011
 24004 LEON (León)
 Previa Petición de Hora
 Tel. 987 20 21 11/ 987 25 60 08
 Fax. 987 25 12 00

NEUROLOGIA

• **CENTRO MEDICO CASER**

DOMINGUEZ SALGADO, MANUEL
 Teleconsulta/videoconsulta
 24001 LEON (León)
 Previa Petición de Hora
 TELECONSULTAS Y
 VIDEOCONSULTAS. NO SE REALIZAN
 CONSULTAS PRESENCIALES

• **HM SAN FRANCISCO (LEON)**

ARES LUQUE, ADRIAN
 LLAMAZARES DE LA FUENTE, OSCAR
 Avd Marqueses de San Isidro, 0011
 24004 LEON (León)
 Previa Petición de Hora
 Tel. 987 20 21 11/ 987 25 60 08
 Fax. 987 25 12 00

• **BARTOLOME ALBISTEGUI, Mª TERESA**

Cardenal Landazuri, 2, (Hosp. Ntra. Sra. de Regla)
 24003 LEON (León)
 Previa Petición de Hora
 Tel. 987 23 69 00

• **HM REGLA**

LLAMAZARES DE LA FUENTE, OSCAR
 Cardenal Landazuri, 0002
 24003 LEON (León)
 Previa Petición de Hora
 Tel. 987 23 69 00
 Fax. 987 23 69 76

OFTALMOLOGIA

• **CENTRO MEDICO CASER**

JIMENEZ BLAZQUEZ, ANTONIO
 Teleconsulta/videoconsulta
 24001 LEON (León)
 Previa Petición de Hora
 TELECONSULTAS Y
 VIDEOCONSULTAS. NO SE REALIZAN
 CONSULTAS PRESENCIALES

• **PASTRANA LEDESMA, Mª PAZ**

Colon, 1, Piso, 2º, Pta B, Instituto Oftalmologico Colón
 24001 LEON (León)
 Previa Petición de Hora
 Tel. 987 24 63 42

• **MARTINEZ FERNANDEZ, ANTONIO ROMAN**

Avda. Ordoño II, 18, Piso, 1º, Pta Dch
 24001 LEON (León)
 Previa Petición de Hora
 Tel. 987 22 47 58

• **GARCIA ESTEBANEZ, SERGIO**

Ordoño II, 18, 1º, Dcha
 24001 LEON (León)
 Previa Petición de Hora
 Tel. 987 22 47 58

• **HM SAN FRANCISCO (LEON)**

MONJE FERNANDEZ, LAURA
 PEREZ MARTIN, SANTIAGO
 Avd Marqueses de San Isidro, 0011
 24004 LEON (León)
 Previa Petición de Hora
 Tel. 987 20 21 11/ 987 25 60 08
 Fax. 987 25 12 00

• **INSTITUTO DE LA VISION DE CASTILLA-LEON**

GONZALEZ TORTOSA, EVA MARIA
 MATEOS HERNÁNDEZ, AMANCIA
 PERTEJO FERNANDEZ, ESTEBAN
 Pso. de Salamanca, 39
 24009 LEON (León)
 Previa Petición de Hora
 Tel. 987 87 58 35
 Fax. 987 87 56 49

• **PASTRANA LEDESMA, Mª PAZ**

Avd Marqueses de San Isidro, 0011, ,
Clinica San Francisco
24004 LEON (León)
Previa Petición de Hora
Tel. 987 20 21 11/ 987 25 60 08
Fax. 987 25 12 00

CAMPIMETRIA

• **INSTITUTO DE LA VISION DE CASTILLA-LEON**

Pso. de Salamanca, 39
24009 LEON (León)
Previa Petición de Hora
Tel. 987 87 58 35
Fax. 987 87 56 49

• **MARTINEZ FERNANDEZ, ANTONIO ROMAN**

Avda. Ordoño II, 18, Piso, 1º, Pta Dch
24001 LEON (León)
Previa Petición de Hora
Tel. 987 22 47 58

ANGIOFLUORESCINGRAFIAS

• **MARTINEZ FERNANDEZ, ANTONIO ROMAN**

Avda. Ordoño II, 18, Piso, 1º, Pta Dch
24001 LEON (León)
Previa Petición de Hora
Tel. 987 22 47 58

CATARATAS

• **HM SAN FRANCISCO (LEON)**

Avd Marqueses de San Isidro, 0011
24004 LEON (León)
Previa Petición de Hora
Tel. 987 20 21 11/ 987 25 60 08
Fax. 987 25 12 00

ONCOLOGIA MEDICA

• **CENTRO MEDICO CASER**

VALERO JIMENEZ, PEDRO
Teleconsulta/videoconsulta
24001 LEON (León)
Previa Petición de Hora

• **HM SAN FRANCISCO (LEON)**

JUAN MARTINEZ, MARTA
Avd Marqueses de San Isidro, 0011
24004 LEON (León)
Previa Petición de Hora
Tel. 987 20 21 11/ 987 25 60 08
Fax. 987 25 12 00

ONCOLOGIA RADIOTERAPICA

• **HM SAN FRANCISCO (LEON)**

GARCIA UGIDOS, JUSTO LUIS
Avd Marqueses de San Isidro, 0011
24004 LEON (León)
Previa Petición de Hora
Tel. 987 20 21 11/ 987 25 60 08
Fax. 987 25 12 00

OTORRINOLARINGOLOGIA

• **CENTRO MEDICO CASER**

ALVAREZ CALLE, PABLO
Teleconsulta/videoconsulta
24001 LEON (León)
Previa Petición de Hora
TELECONSULTAS Y VIDEOCONSULTAS. NO SE REALIZAN CONSULTAS PRESENCIALES

• **JAVARES SEGURADO, EDUARDO**

Ramiro Valbuena, 2, 3º, E
24002 LEON (León)
Previa Petición de Hora
Tel. 987 24 74 46

• **BLANCO MERCADE, ANTONIO**

Suero de Quiñones, 32, Esc. 2, 1º, C
24002 LEON (León)
Previa Petición de Hora
Tel. 987 22 62 92
Fax. 987 22 62 92

• **HM SAN FRANCISCO (LEON)**

ALVAREZ ALVAREZ, IGNACIO
DOMINGUEZ UGUIDOS, LUIS JOSE
DURAN DIEZ, CARLOS
Avd Marqueses de San Isidro, 0011
24004 LEON (León)
Previa Petición de Hora
Tel. 987 20 21 11/ 987 25 60 08
Fax. 987 25 12 00

PSICOLOGIA

• **CENTRO MEDICO CASER**

ALAMEDA ANGULO, ALICIA
MARTINEZ DIAZ, VICTORIA
MATEO GALLEGO , CINTIA
SANTA CRUZ DEL SAZ-OROZCO ,
INES YAN
Teleconsulta/videoconsulta
24001 LEON (León)
Previa Petición de Hora
TELECONSULTAS Y VIDEOCONSULTAS. NO SE REALIZAN CONSULTAS PRESENCIALES

• **MENEZ MARTINEZ, LUIS VICENTE**

Avd Padre Isla, 0007, Piso, 2º, Pta C
24002 LEON (León)
Previa Petición de Hora
Tel. 987 17 02 12/ 667 01 55 27

• **ANTA ARIAS, Mª ISABEL**

Avd Marqueses de San Isidro
24004 LEON (León)
Previa Petición de Hora
Tel. 987 20 82 12/ 606 07 13 00

• **CASADO RODRIGUEZ, CRISTINA**

Gran Vía de San Marcos, 15, 1º, D Cm
Gran Vía .
24001 LEON (León)
Previa Petición de Hora
Tel. 987 87 52 40/ 685 95 55 93
Fax. 987 87 51 41

• **CENTRO DE PSICOLOGIA CONDUCTUAL**

FERNANDEZ BENEITEZ, RAQUEL
GONZALEZ CASTAÑON, MIGUEL ANGEL
Avda. Padre Isla, 28, 6º, Izda.
24002 LEON (León)
Previa Petición de Hora
Tel. 987 23 94 62
Fax. 987 23 55 32

• **GONZALEZ SADIA, RICARDO**

Lancia, 3, 2º, Dcha.
24004 LEON (León)
Previa Petición de Hora
Tel. 987 26 32 88

• **HM REGLA**

GOMEZ ORDOÑEZ, CARLOS
IGLESIAS CUBILLAS, SANDRA
LOPEZ ARIAS, JOSE MARIA
Cardenal Landazuri, 0002
24003 LEON (León)
Previa Petición de Hora
Tel. 987 23 69 00
Fax. 987 23 69 76

PSIQUIATRIA

• **CENTRO MEDICO CASER**

MARTIN CERCADILLO , ENRIQUE
MARTINEZ MANJARRES, JUAN DIEGO
SANCHEZ SEVILLA, JUAN JOSE
Teleconsulta/videoconsulta
24001 LEON (León)
Previa Petición de Hora
TELECONSULTAS Y VIDEOCONSULTAS. NO SE REALIZAN CONSULTAS PRESENCIALES

• **HM SAN FRANCISCO (LEON)**

VELILLA DIEZ, LUIS TOMAS
Avd Marqueses de San Isidro, 0011
24004 LEON (León)
Previa Petición de Hora
Tel. 987 20 21 11/ 987 25 60 08
Fax. 987 25 12 00

• **HM REGLA**

ALVAREZ QUEVEDO, Mª ROSA
BRAVO DIAZ-CANEJA, Mª ENCINA
NOJAVAN PANA, ASHKA ESPANDIAN
Cardenal Landazuri, 0002
24003 LEON (León)
Previa Petición de Hora
Tel. 987 23 69 00
Fax. 987 23 69 76

RADIODIAGNOSTICO

RADIOLOGIA CONVENCIONAL

• **DIAGNOIMAGEN**

JIMENEZ Gª DE MARINA, JOSE Mª
JIMENEZ PEREZ, ADRIANA
Alcazar de Toledo, 7, Piso, 1º, Pta B
24001 LEON (León)
Previa Petición de Hora
Tel. 987 24 77 80
Fax. 987 24 77 80

•HM REGLA

Cardenal Landazuri, 0002
 24003 LEON (León)
 Previa Petición de Hora
 Tel. 987 23 69 00
 Fax. 987 23 69 76

ECOGRAFIAS (RADIOLOGIA)
•DIAGNOIMAGEN

Alcazar de Toledo, 7, Piso, 1º, Pta B
 24001 LEON (León)
 Previa Petición de Hora
 Tel. 987 24 77 80
 Fax. 987 24 77 80

•HM REGLA

Cardenal Landazuri, 0002
 24003 LEON (León)
 Previa Petición de Hora
 Tel. 987 23 69 00
 Fax. 987 23 69 76

DENSITOMETRIAS
•IDIAVAN

GONZALEZ GARCIA, MIGUEL A.
 Avda. Facultad, 51
 24004 LEON (León)
 Previa Petición de Hora
 Tel. 987 34 43 52
 Fax. 987 34 41 15

•HM REGLA

Cardenal Landazuri, 0002
 24003 LEON (León)
 Previa Petición de Hora
 Tel. 987 23 69 00
 Fax. 987 23 69 76

MAMOGRAFIAS
•DIAGNOIMAGEN

Alcazar de Toledo, 7, Piso, 1º, Pta B
 24001 LEON (León)
 Previa Petición de Hora
 Tel. 987 24 77 80
 Fax. 987 24 77 80

•IDIAVAN

Avda. Facultad, 51
 24004 LEON (León)
 Previa Petición de Hora
 Tel. 987 34 43 52
 Fax. 987 34 41 15

•HM REGLA

Cardenal Landazuri, 0002
 24003 LEON (León)
 Previa Petición de Hora
 Tel. 987 23 69 00
 Fax. 987 23 69 76

**ELASTOGRAFIA POR FIBROSCAN
 (RADIOLOGIA)**
•DIAGNOIMAGEN

Alcazar de Toledo, 7, Piso, 1º, Pta B
 24001 LEON (León)
 Previa Petición de Hora
 Tel. 987 24 77 80
 Fax. 987 24 77 80

T.A.C.
•HM REGLA

Cardenal Landazuri, 0002
 24003 LEON (León)
 Previa Petición de Hora
 Tel. 987 23 69 00
 Fax. 987 23 69 76

ANGIO TAC MULTICORTE CORONARIAS
•HM SAN FRANCISCO (LEON)

Avd Marqueses de San Isidro, 0011
 24004 LEON (León)
 Previa Petición de Hora
 Tel. 987 20 21 11/ 987 25 60 08
 Fax. 987 25 12 00

**ANGIO TAC MULTICORTE RESTO DEL
 CUERPO**
•HM SAN FRANCISCO (LEON)

Avd Marqueses de San Isidro, 0011
 24004 LEON (León)
 Previa Petición de Hora
 Tel. 987 20 21 11/ 987 25 60 08
 Fax. 987 25 12 00

RESONANCIA MAGNETICA
•HM REGLA

Cardenal Landazuri, 0002
 24003 LEON (León)
 Previa Petición de Hora
 Tel. 987 23 69 00
 Fax. 987 23 69 76

ARTRORESONANCIA
•HM REGLA

Cardenal Landazuri, 0002
 24003 LEON (León)
 Previa Petición de Hora
 Tel. 987 23 69 00
 Fax. 987 23 69 76

RESONANCIA MAGNETICA MAMA
•HM REGLA

Cardenal Landazuri, 0002
 24003 LEON (León)
 Previa Petición de Hora
 Tel. 987 23 69 00
 Fax. 987 23 69 76

ENTERORESONANCIA
•HM REGLA

Cardenal Landazuri, 0002
 24003 LEON (León)
 Previa Petición de Hora
 Tel. 987 23 69 00
 Fax. 987 23 69 76

**RESONANCIA MAGNETICA CARDIACA
 FUNCIONAL Y/O VIABILIDAD**
•HM REGLA

Cardenal Landazuri, 0002
 24003 LEON (León)
 Previa Petición de Hora
 Tel. 987 23 69 00
 Fax. 987 23 69 76

RMN MULTIPARAMETRICA PROSTATA
•HM REGLA

Cardenal Landazuri, 0002
 24003 LEON (León)
 Previa Petición de Hora
 Tel. 987 23 69 00
 Fax. 987 23 69 76

REHABILITACION
•CENTRO MEDICO CASER

Teleconsulta/videoconsulta
 24001 LEON (León)
 Previa Petición de Hora

•HM SAN FRANCISCO (LEON)

PALOMO BARON, FRANCISCO
 Avd Marqueses de San Isidro, 0011
 24004 LEON (León)
 Previa Petición de Hora
 Tel. 987 20 21 11/ 987 25 60 08
 Fax. 987 25 12 00

REPRODUCCION ASISTIDA
•CENTRO GINECOLOGICO DE LEON

Marqueses de San Isidro, 11, (Clinica San Francisco)
 24004 LEON (León)
 Previa Petición de Hora
 Tel. 987 21 54 71/ 987 20 21 11
 Fax. 987 21 62 21

REUMATOLOGIA
•CENTRO MEDICO CASER

MORENO GIL, PUERTO
 Teleconsulta/videoconsulta
 24001 LEON (León)
 Previa Petición de Hora

•HM SAN FRANCISCO (LEON)

DIEZ ALVAREZ, ELVIRA
 GONZALEZ FERNANDEZ, ISMAEL
 MORIANO MORALES, CLARA
 Avd Marqueses de San Isidro, 0011
 24004 LEON (León)
 Previa Petición de Hora
 Tel. 987 20 21 11/ 987 25 60 08
 Fax. 987 25 12 00

•HM REGLA

GONZALEZ FERNANDEZ, ISMAEL
 LOPEZ ROBLES, ALEJANDRA
 SIEIRO SANTOS, CRISTIANA
 Cardenal Landazuri, 0002
 24003 LEON (León)
 Previa Petición de Hora
 Tel. 987 23 69 00
 Fax. 987 23 69 76

**TRAUMATOLOGIA Y CIRUGIA
 ORTOPEDICA**
•CENTRO MEDICO CASER

VILLALBA CORTES, Mª TERESA
 VISIEDO ROBLES, RICARDO
 Teleconsulta/videoconsulta
 24001 LEON (León)
 Previa Petición de Hora
 TELECONSULTAS Y
 VIDEOCONSULTAS. NO SE REALIZAN
 CONSULTAS PRESENCIALES

• **HM SAN FRANCISCO (LEON)**
GONZALEZ GALLEGU, SERGIO
GUZMAN ZAPATA , JUAN PABLO
JUAREZ CORDERO, CARLOS
RESTREPO PEREZ, MARCELA MARIA
SALDAÑA DIAZ, ANDRES
Avd Marqueses de San Isidro, 0011
24004 LEON (León)
Previa Petición de Hora
Tel. 987 20 21 11/ 987 25 60 08
Fax. 987 25 12 00

• **HM REGLA**
CHICO ALVAREZ, JUAN JOSE
JUAREZ CORDERO, CARLOS
RESTREPO PEREZ, MARCELA MARIA
Cardenal Landazuri, 0002
24003 LEON (León)
Previa Petición de Hora
Tel. 987 23 69 00
Fax. 987 23 69 76

• **JUAREZ CORDERO, CARLOS**
Marqueses de San Isidro, 16
24004 LEON (León)
Previa Petición de Hora
Tel. 987 20 82 12

UROLOGIA

• **CENTRO MEDICO CASER**
URDANETA PIGNALOSA, GUILLERMO
Teleconsulta/videoconsulta
24001 LEON (León)
Previa Petición de Hora
TELECONSULTAS Y
VIDEOCONSULTAS. NO SE REALIZAN
CONSULTAS PRESENCIALES

• **CASASOLA CHAMORRO, JAVIER**
Marqueses de San Isidro, 16, B
24004 LEON (León)
Previa Petición de Hora
Tel. 987 20 82 12

• **GARCIA SANZ, MIGUEL**
Gran Vía San Marcos, 15, Piso, 1º, ,
Centro Medico Gran Vía
24001 LEON (León)
Previa Petición de Hora
Tel. 987 87 52 40

• **GARCIA DIEZ, FRUCTUOSO**
Gran Vía de San Marcos, 15, 1º, D (C.
Medico Gran Vía)
24002 LEON (León)
Previa Petición de Hora
Tel. 987 87 52 40
Fax. 987 87 51 41

• **HM REGLA**
DE ARRIBA ALONSO, MARIO
GARCIA SANZ , MIGUEL
GUTIERREZ CARRILLO, GONZALO
Cardenal Landazuri, 0002
24003 LEON (León)
Previa Petición de Hora
Tel. 987 23 69 00
Fax. 987 23 69 76

• **HM SAN FRANCISCO (LEON)**
CASASOLA CHAMORRO, JAVIER
SANZ RUIZ, ALEJANDRO
Avd Marqueses de San Isidro, 0011
24004 LEON (León)
Previa Petición de Hora
Tel. 987 20 21 11/ 987 25 60 08
Fax. 987 25 12 00

• **LOZANO REBOLLO, MAXIMINO**
Avda. Padre Isla, 25, 2º, A
24001 LEON (León)
Previa Petición de Hora
Tel. 987 22 81 62

PRUEBAS Y MEDIOS DE DIAGNOSTICO

ESTUDIOS PREOPERATORIOS

- **HM REGLA**

Cardenal Landazuri, 0002
24003 LEON (León)
Previa Petición de Hora
Tel. 987 23 69 00
Fax. 987 23 69 76

- **HM SAN FRANCISCO (LEON)**

Avd Marqueses de San Isidro, 0011
24004 LEON (León)
Previa Petición de Hora
Tel. 987 20 21 11/ 987 25 60 08
Fax. 987 25 12 00

TRATAMIENTOS ESPECIALES

LITOTRICIA

• **HM REGLA**

Cardenal Landazuri, 0002
24003 LEON (León)
Previa Petición de Hora
Tel. 987 23 69 00
Fax. 987 23 69 76

PREPARACION AL PARTO

• **CENTRO MEDICO CASER**

MAMA MIMADA, EQUIPO
Teleconsulta/videoconsulta
24001 LEON (León)
Previa Petición de Hora
TELECONSULTAS Y
VIDEOCONSULTAS. NO SE REALIZAN
CONSULTAS PRESENCIALES

• **HM SAN FRANCISCO (LEON)**

Avd Marqueses de San Isidro, 0011
24004 LEON (León)
Previa Petición de Hora
Tel. 987 20 21 11/ 987 25 60 08
Fax. 987 25 12 00

• **SANTAMARTA CABALLERO,
DALMACIO**

Marqueses de San Isidro, 11, (Clinica San
Francisco)
24004 LEON (León)
Previa Petición de Hora
Tel. 987 20 21 11

ASTORGA

ASISTENCIA PRIMARIA

MEDICINA GENERAL

• **CLINICA EL PILAR**

Santa Lucía, 6
24700 ASTORGA (León)
Previa Petición de Hora
Tel. 987 61 93 50

• **RAMOS ALIJA, FCO. JAVIER**

Gabriel Franco, 3, 3º, B
24700 ASTORGA (León)
Previa Petición de Hora
Tel. 601 14 21 91

• **VEGA PLA, ALFONSO**

Postas, 0010
24700 ASTORGA (León)
Previa Petición de Hora
Tel. 987 61 62 61/ 987 61 50 54

PEDIATRIA - NEONATOLOGIA

• **RAMOS ALIJA, FCO. JAVIER**

Gabriel Franco, 3, 3º, B
24700 ASTORGA (León)
Previa Petición de Hora
Tel. 601 14 21 91

FISIOTERAPIA

• **CLINICA EL PILAR**

Santa Lucía, 6
24700 ASTORGA (León)
Previa Petición de Hora
Tel. 987 61 93 50

ESPECIALIDADES MEDICAS Y QUIRURGICAS

ALERGOLOGIA

• **CAMAZON IZQUIERDO, BEATRIZ**

Santa Lucía, 6, (Clínica El Pilar)
24700 ASTORGA (León)
Previa Petición de Hora
CLINICA EL PILAR
Tel. 987 61 93 50

ANALISIS CLINICOS- BIOQUIMICA CLINICA- LABORATORIO

• **CASTILLO SANCHEZ, JOSE LUIS**

García Prieto, 6, 1º, A
24700 ASTORGA (León)
Previa Petición de Hora
Tel. 987 60 31 30

CARDIOLOGIA

• **CLINICA EL PILAR**

Santa Lucía, 6
24700 ASTORGA (León)
Previa Petición de Hora
Tel. 987 61 93 50

• **GARCIA PORRERO, ESTEBAN**

Ctra Pan Dorado, 54, Portal, 2, Bajo A
24700 ASTORGA (León)
Previa Petición de Hora
Tel. 610 42 34 54

NEUMOLOGIA

• **CLINICA EL PILAR**

Santa Lucía, 6
24700 ASTORGA (León)
Previa Petición de Hora
Tel. 987 61 93 50

OFTALMOLOGIA

• **PEREZ VILLAR, SANTIAGO**

Pza. Eduardo de Castro, 2, 1º, Zda
24700 ASTORGA (León)
Previa Petición de Hora
Tel. 987 60 23 47/ 639 70 92 14

RADIODIAGNOSTICO

RADIOLOGIA CONVENCIONAL

• **CLINICA EL PILAR**

Santa Lucía, 6
24700 ASTORGA (León)
Previa Petición de Hora
Tel. 987 61 93 50

TRAUMATOLOGIA Y CIRUGIA ORTOPEDICA

• **CLINICA EL PILAR**

FERNANDEZ HERNANDEZ, OSCAR
Santa Lucía, 6
24700 ASTORGA (León)
Previa Petición de Hora
Tel. 987 61 93 50

CISTIerna

ASISTENCIA PRIMARIA

FISIOTERAPIA

• **FIS-SALUD C.B**

GOMEZ LUCAS, CAMINO
GOMEZ LUCAS, MARIA
Raimundo Moran, 11
24800 CISTIerna (León)
Previa Petición de Hora
Tel. 987 70 05 69
Fax. 987 70 05 69

LA BAÑEZA

ESPECIALIDADES MEDICAS Y QUIRURGICAS

OFTALMOLOGIA

• **PEREZ VILLAR, SANTIAGO**

Angel Riesco, 3, 2º
24750 LA BAÑEZA (León)
Previa Petición de Hora
Tel. 987 64 41 11/ 639 70 92 14

NAVATEJERA

ASISTENCIA PRIMARIA

PODOLOGIA

• **CLINICA LA INMACULADA**

Miguel de Unamuno, 4, Piso Bj
24193 NAVATEJERA
(León)
Previa Petición de Hora
Tel. 987 10 24 55

PONFERRADA

URGENCIAS

URGENCIAS HOSPITALARIAS

URGENCIAS HOSPITALARIAS MEDICAS

• **CLINICA PONFERRADA**

Avda. Galicia, 1
24404 PONFERRADA
(León)
Tel. 987 42 37 32
Fax. 987 42 91 02

HOSPITALES, CLINICAS Y CENTROS

HOSPITALES Y CLINICAS

• **CLINICA PONFERRADA**

Avda. Galicia, 1
24404 PONFERRADA
(León)
Tel. 987 42 37 32
Fax. 987 42 91 02

ASISTENCIA PRIMARIA

MEDICINA GENERAL

• **CLINICA PONFERRADA**
 GOMEZ RODRIGUEZ, DIANA
 MORILLO PARRA, MARTIN JAVIER
 RODRIGUEZ ARROYO, ALBERTO
 RODRIGUEZ PEREZ, MARIA ELITA
 RODRIGUEZ SANTAMARIA, MARIA
 FERNANDA
 ROJAS CASTELLANO, ROGELIO
 Avda. Galicia, 1
 24404 PONFERRADA
 (León)
 Previa Petición de Hora
 Tel. 987 42 37 32
 Fax. 987 42 91 02

• **GARCÉS PEREZ, VICENTE JOSE**
 Hospital, 28
 24401 PONFERRADA
 (León)
 Previa Petición de Hora
 Tel. 987 40 91 09
 Fax. 987 41 01 84

• **RAMOS ALIJA, FCO. JAVIER**
 Travesía Gomez Nuñez, 7, 3º
 24400 PONFERRADA
 (León)
 Previa Petición de Hora
 Tel. 987 42 81 24

PEDIATRIA - NEONATOLOGIA

• **HOSPITAL DE LA REINA**
 ARIAS CONSUEGRA, MIGUEL ANGEL
 VELASCO GARCIA, ROSARIO
 Hospital, 28
 24400 PONFERRADA
 (León)
 Previa Petición de Hora
 Tel. 987 40 91 09
 Fax. 987 41 01 84

• **CLINICA PONFERRADA**
 BLANCO FRANCO, MARIA DE LA PAZ
 GOUTREAU MINAYA, SANDRA
 ISABEL
 MOSQUERA VILLAVARDE, CARMEN
 Avda. Galicia, 1
 24404 PONFERRADA
 (León)
 Previa Petición de Hora
 Tel. 987 42 37 32
 Fax. 987 42 91 02

• **RAMOS ALIJA, FCO. JAVIER**
 Travesía Gomez Nuñez, 7, 3º
 24400 PONFERRADA
 (León)
 Previa Petición de Hora
 Tel. 987 42 81 24

ENFERMERIA

• **CLINICA PONFERRADA**
 Avda. Galicia, 1
 24404 PONFERRADA
 (León)
 Previa Petición de Hora
 Tel. 987 42 37 32
 Fax. 987 42 91 02

FISIOTERAPIA

• **HOSPITAL DE LA REINA**
 Hospital, 28
 24400 PONFERRADA
 (León)
 Previa Petición de Hora
 Tel. 987 40 91 09
 Fax. 987 41 01 84

• **FISIOSALUD-Mª ANTONIA MARTINEZ DOMINGUEZ**
 Rio Ancares, 4, Piso Bº
 24402 PONFERRADA
 (León)
 Previa Petición de Hora
 SE REALIZA FISIOTERAPIA PEDIÁTRICA
 Tel. 987 42 34 22/ 626 48 04 23
 Fax. 987 42 34 22

• **CLINICA PONFERRADA**
 Avda. Galicia, 1
 24404 PONFERRADA
 (León)
 Previa Petición de Hora
 Tel. 987 42 37 32
 Fax. 987 42 91 02

• **FISIOCLINICAS PONFERRADA ELOVERO**
 LAGO RODRIGUEZ, VERONICA
 Matias Balseira, 0091, , (Esq. Jose Luis Pecker)
 24400 PONFERRADA
 (León)
 Previa Petición de Hora
 Tel. 987 40 75 16/ 669 75 21 76
 Fax. 987 40 75 16

PODOLOGIA

• **BARRIO GONZALEZ, YARELI**
 Bulevar Juan Carlos I Rey de España, 9,
 Piso Bj
 24404 PONFERRADA
 (León)
 Previa Petición de Hora
 Tel. 987 10 38 06

• **CLINICA DEL PIE ANA ALONSO - JORGUE BUCH**
 ALONSO DIÑEIRO , ANA
 BUCH MADARIAGA , JORGE
 Luciana Fernandez, 21, Piso Bj
 24402 PONFERRADA
 (León)
 Previa Petición de Hora
 Tel. 987 40 04 77

• **CLINICA UNIVERSITARIA DE
 PODOLOGIA**
 SANTIN HUERGA, VERONICA
 Avd Astorga, S/n
 24401 PONFERRADA
 (León)
 Previa Petición de Hora
 Tel. 987 44 20 25

ESPECIALIDADES MEDICAS Y QUIRURGICAS

ANALISIS CLINICOS- BIOQUIMICA CLINICA- LABORATORIO

• **EUROFINS MEGALAB**
 Del Cristo, 18, Piso Bj
 24402 PONFERRADA
 (León)
 Previa Petición de Hora
 Tel. 987 64 96 00

GENETICA - ESTUDIOS COMPLEJOS

• **AMPLIGEN**
 Rodrigo Yañez, 12, Piso Bj
 24401 PONFERRADA
 (León)
 Previa Petición de Hora
 Tel. 987 41 71 10

• **CLINICA PONFERRADA**
 Avda. Galicia, 1
 24404 PONFERRADA
 (León)
 Previa Petición de Hora
 Tel. 987 42 37 32
 Fax. 987 42 91 02

• **EUROFINS MEGALAB**
 Del Cristo, 18, Piso Bj
 24402 PONFERRADA
 (León)
 Previa Petición de Hora
 Tel. 987 64 96 00

ANATOMIA PATOLOGICA

• **AMPLIGEN**
 Rodrigo Yañez, 12, Piso Bj
 24401 PONFERRADA
 (León)
 Previa Petición de Hora
 Tel. 987 41 71 10

• **CLINICA PONFERRADA**
 Avda. Galicia, 1
 24404 PONFERRADA
 (León)
 Previa Petición de Hora
 Tel. 987 42 37 32
 Fax. 987 42 91 02

• **EUROFINS MEGALAB**
 Del Cristo, 18, Piso Bj
 24402 PONFERRADA
 (León)
 Previa Petición de Hora
 Tel. 987 64 96 00

ANGIOLOGIA Y CIRUGIA VASCULAR

• **HOSPITAL DE LA REINA**
 GONZALEZ FUEYO, Mª JESUS
 Hospital, 28
 24400 PONFERRADA
 (León)
 Previa Petición de Hora
 Tel. 987 40 91 09
 Fax. 987 41 01 84

APARATO DIGESTIVO

• **HOSPITAL DE LA REINA**
 KARPMAN NIREMBERG, GUILLERMO
 SALEH, EL MAMOUD
 URQUIZA CALVO, OSCAR A.
 Hospital, 28
 24400 PONFERRADA
 (León)
 Previa Petición de Hora
 Tel. 987 40 91 09
 Fax. 987 41 01 84

CARDIOLOGIA

• **FLOREZ FUERTES, JULIO**
 Cristo, 22, 8º
 24400 PONFERRADA
 (León)
 Previa Petición de Hora
 Tel. 987 42 32 53

• **HOSPITAL DE LA REINA**
 Hospital, 28
 24400 PONFERRADA
 (León)
 Previa Petición de Hora
 Tel. 987 40 91 09
 Fax. 987 41 01 84

ECO-DOPPLER (CARDIOLOGIA)

• **HOSPITAL DE LA REINA**
 Hospital, 28
 24400 PONFERRADA
 (León)
 Previa Petición de Hora
 Tel. 987 40 91 09
 Fax. 987 41 01 84

ERGOMETRIAS

• **HOSPITAL DE LA REINA**
 Hospital, 28
 24400 PONFERRADA
 (León)
 Previa Petición de Hora
 Tel. 987 40 91 09
 Fax. 987 41 01 84

CIRUGIA GENERAL Y DEL APARATO DIGESTIVO

• **HOSPITAL DE LA REINA**
 BORDOUS MESONERO, EDUARDO
 HERNANDEZ CORTES, JORGE
 ALBERTO
 ZORAIDA GONZALEZ DE LA PUENTE,
 ROSALIA
 Hospital, 28
 24400 PONFERRADA
 (León)
 Previa Petición de Hora
 Tel. 987 40 91 09
 Fax. 987 41 01 84

ENDOCRINOLOGIA Y NUTRICION

• **HOSPITAL DE LA REINA**
 KYRIAKOS, GEORGIOS
 Hospital, 28
 24400 PONFERRADA
 (León)
 Previa Petición de Hora
 Tel. 987 40 91 09
 Fax. 987 41 01 84

GINECOLOGIA Y OBSTETRICIA

• **CLINICA PONFERRADA**
 FAYA FERNANDEZ, PAULA
 URIA TRABANCO, REBECA
 Avda. Galicia, 1
 24404 PONFERRADA
 (León)
 Previa Petición de Hora
 Tel. 987 42 37 32
 Fax. 987 42 91 02

• **VELASCO DUJO, ANASTASIO**
 VEGA MARTIN, PATRICIA
 VELASCO DUJO, ANASTASIO
 Avda. de Galicia, 1
 24400 PONFERRADA
 (León)
 Previa Petición de Hora
 Tel. 987 42 37 32

HEMATOLOGIA Y HEMOTERAPIA

• **CLINICA PONFERRADA**
 DE CABO LOPEZ, ERIK
 Avda. Galicia, 1
 24404 PONFERRADA
 (León)
 Previa Petición de Hora
 Tel. 987 42 37 32
 Fax. 987 42 91 02

MEDICINA INTERNA

• **HOSPITAL DE LA REINA**
 HERNANDO GARCIA, JUAN C.
 Hospital, 28
 24400 PONFERRADA
 (León)
 Previa Petición de Hora
 Tel. 987 40 91 09
 Fax. 987 41 01 84

NEUROFISIOLOGIA CLINICA

• **HOSPITAL DE LA REINA**
 CALVO CALLEJA, PABLO
 Hospital, 28
 24400 PONFERRADA
 (León)
 Previa Petición de Hora
 Tel. 987 40 91 09
 Fax. 987 41 01 84

NEUROLOGIA

• **HOSPITAL DE LA REINA**
 PEREZ RUIZ, DOMINGO
 Hospital, 28
 24400 PONFERRADA
 (León)
 Previa Petición de Hora
 Tel. 987 40 91 09
 Fax. 987 41 01 84

• **CLINICA PONFERRADA**
 ANDRES CELDA, ROSARIO
 GONZALEZ FERNANDEZ, TAMARA
 Avda. Galicia, 1
 24404 PONFERRADA
 (León)
 Previa Petición de Hora
 Tel. 987 42 37 32
 Fax. 987 42 91 02

OFTALMOLOGIA

• **HOSPITAL DE LA REINA**
 FERNÁNDEZ SANTOS, BEGOÑA
 Hospital, 28
 24400 PONFERRADA
 (León)
 Previa Petición de Hora
 Tel. 987 40 91 09
 Fax. 987 41 01 84

• **CLINICA PONFERRADA**
 GUERRA CALLEJA, GLORIA
 HORCAS DE FRUTOS, JOSE JAVIER
 LUEZAS MORCUENDE, JORGE JUAN
 SOLER BARTRINA, PABLO
 VITERI CHACUNSL, ANDREA P.
 Avda. Galicia, 1
 24404 PONFERRADA
 (León)
 Previa Petición de Hora
 Tel. 987 42 37 32
 Fax. 987 42 91 02

CATARATAS

• **INSTITUTO DE LA VISION DEL BIERZO**
 Pza. del Ayuntamiento, 4
 24400 PONFERRADA
 (León)
 Previa Petición de Hora
 Tel. 987 45 62 18

ONCOLOGIA MEDICA

• **CLINICA PONFERRADA**
 NOGUERIDO CASTRO, ALBA
 Avda. Galicia, 1
 24404 PONFERRADA
 (León)
 Previa Petición de Hora
 Tel. 987 42 37 32
 Fax. 987 42 91 02

ONCOLOGIA RADIOTERAPICA

• **CLINICA PONFERRADA**

CANTALAPIEDRA DEL PIE, MARIA DEL ROCIO
MAZABUEL QUINTERO, JUAN CARLOS
RODRIGUEZ ZAPATERO, IGNACIO
VELAZQUEZ ZAPATA, JULIO CESAR
Avda. Galicia, 1
24404 PONFERRADA (León)
Previa Petición de Hora
Tel. 987 42 37 32
Fax. 987 42 91 02

OTORRINOLARINGOLOGIA

• **CLINICA PONFERRADA**

MOTA ROJAS, XENIA IRAISA
SAN ROMAN CARBAJO, JESUS
Avda. Galicia, 1
24404 PONFERRADA (León)
Previa Petición de Hora
Tel. 987 42 37 32
Fax. 987 42 91 02

PSICOLOGIA

• **PEREDA PEREZ, CRISTINA (LUZ VERDE)**

PEREDA PEREZ, CRISTINA
Avda. Valdes, 45, Piso Ent Pta Izd
24402 PONFERRADA (León)
Previa Petición de Hora
Tel. 987 41 96 71

• **CLINICA PONFERRADA**

CASTRO CARNERO, IRIA
FERNANDEZ FERNANDEZ, ANA MARIA
MARQUES ARES, JESSICA
Avda. Galicia, 1
24404 PONFERRADA (León)
Previa Petición de Hora
Tel. 987 42 37 32
Fax. 987 42 91 02

RADIODIAGNOSTICO

ELASTOGRAFIA POR FIBROSCAN (RADIOLOGIA)

• **CLINICA PONFERRADA**

Avda. Galicia, 1
24404 PONFERRADA (León)
Previa Petición de Hora
Tel. 987 42 37 32
Fax. 987 42 91 02

RESONANCIA MAGNETICA MAMA

• **CLINICA PONFERRADA**

Avda. Galicia, 1
24404 PONFERRADA (León)
Previa Petición de Hora
Tel. 987 42 37 32
Fax. 987 42 91 02

COLANGIORESONANCIA

• **CLINICA PONFERRADA**

Avda. Galicia, 1
24404 PONFERRADA (León)
Previa Petición de Hora
Tel. 987 42 37 32
Fax. 987 42 91 02

RMN MULTIPARAMETRICA PROSTATA

• **CLINICA PONFERRADA**

Avda. Galicia, 1
24404 PONFERRADA (León)
Previa Petición de Hora
Tel. 987 42 37 32
Fax. 987 42 91 02

TRAUMATOLOGIA Y CIRUGIA ORTOPEDICA

• **CLINICA PONFERRADA**

BETEGON NICOLAS, CIPRIANO
JESUS
GARCIA-PAINO ROLLON, LUIS
GOMEZ RODRIGUEZ, ALVARO
JUANES AMORES, FERNANDO
NOVOA CORTIÑAS, MARTA
RUETE GIL, GORKA LUIS
RUIZ VILLANUEVA, LUIS ANTONIO
SALDAÑA DIAZ, ANDRES
Avda. Galicia, 1
24404 PONFERRADA (León)
Previa Petición de Hora
Tel. 987 42 37 32
Fax. 987 42 91 02

• **GARCIA-PAINO ROLLON, LUIS**

Avda. España, 3, Piso, 2º, Pta B, Clínica El Plantío
24402 PONFERRADA (León)
Previa Petición de Hora
Tel. 987 41 25 95

UROLOGIA

• **CLINICA PONFERRADA**

CASTANEDO ALVAREZ, DIEGO
GOMEZ CISNEROS, SERGIO
MIGUELEZ MARTINEZ, LETICIA
MIRANDA ARANZUBIA, OSCAR
MONTERO FABUENA, RUBEN
PINEDA MUNGUIA, ALVARO MIGUEL
SIMBAÑA GARCIA, JOHNNY
Avda. Galicia, 1
24404 PONFERRADA (León)
Previa Petición de Hora
Tel. 987 42 37 32
Fax. 987 42 91 02

VILLABLINO

ASISTENCIA PRIMARIA

MEDICINA GENERAL

• **CENTRO CLINICO Y DEPORTIVO COBARCA**

Constantino Gancedo, 43
24100 VILLABLINO (León)
Previa Petición de Hora
Tel. 987 48 03 34

• **CLINICA OMEDOS**

PEREZ VALES, DASIO
VAZQUEZ MALLADA, DELIO
Serafin Morales, 0003, Piso Bº
24100 VILLABLINO (León)
Previa Petición de Hora
Tel. 987 47 22 33
Fax. 987 48 06 89

• **CLINICA SANTA BARBARA**

LOPEZ MATO, JOSE MARIA
PELAEZ GARCIA, MARIA AURORA
Vega del Palo, 7, 2º, A
24100 VILLABLINO (León)
Previa Petición de Hora
Tel. 987 47 22 22

ENFERMERIA

• **CENTRO CLINICO Y DEPORTIVO COBARCA**

Constantino Gancedo, 43
24100 VILLABLINO (León)
Previa Petición de Hora
Tel. 987 48 03 34

• **CLINICA OMEDOS**

GARCIA TABLADO, GRACIA MARIA
Serafin Morales, 0003, Piso Bº
24100 VILLABLINO (León)
Previa Petición de Hora
Tel. 987 47 22 33
Fax. 987 48 06 89

FISIOTERAPIA

• **CENTRO CLINICO Y DEPORTIVO COBARCA**

Constantino Gancedo, 43
24100 VILLABLINO (León)
Previa Petición de Hora
Tel. 987 48 03 34

• **CLINICA OMEDOS**

ALVAREZ RODRIGUEZ, LUDARIO
Serafin Morales, 0003, Piso Bº
24100 VILLABLINO (León)
Previa Petición de Hora
Tel. 987 47 22 33
Fax. 987 48 06 89

ESPECIALIDADES MEDICAS Y QUIRURGICAS

RADIODIAGNOSTICO

RADIOLOGIA CONVENCIONAL

•CENTRO CLINICO Y DEPORTIVO
COBARCA

Constantino Gancedo, 43
24100 VILLABLINO
(León)
Previa Petición de Hora
Tel. 987 48 03 34

DESPLAZADOS EN TERRITORIO ESPAÑOL

A CORUÑA

URGENCIAS HOSPITALARIAS PEDIÁTRICAS

• **HOSPITAL HM MODELO**
VIRREY OSORIO, 30
15011 A CORUÑA (A Coruña)
Tel. 981 14 73 30/ 981 14 73 00
Fax. 981 26 49 20

URGENCIAS HOSPITALARIAS GINECOLÓGICAS

• **MATERNIDAD HM BELEN**
RUA FILANTROPIA, 0003 , ANTIGUA
TENIENTE CORONEL TEIJEIRO
15011 A CORUÑA (A Coruña)
Tel. 981 25 16 00
Fax. 981 26 49 20

URGENCIAS HOSPITALARIAS MEDICAS

• **HOSPITAL HM MODELO**
VIRREY OSORIO, 30
15011 A CORUÑA (A Coruña)
Tel. 981 14 73 30/ 981 14 73 00
Fax. 981 26 49 20

• **HOSPITAL HM ROSALEDA**
RUA SANTIAGO LEON DE CARACAS,
0001
15701 SANTIAGO DE COMPOSTELA
(A Coruña)
Tel. 981 55 12 00/ 981 55 12 25
Fax. 981 56 35 92

ALAVA

URGENCIAS HOSPITALARIAS MEDICAS

• **HOSPITAL SAN JOSE**
BEATO TOMAS DE ZUMARRAGA, 10
01008 VITORIA-GASTEIZ
(Álava)
Tel. 945 14 09 00
Fax. 945 14 57 09

URGENCIAS HOSPITALARIAS TRAUMATOLÓGICAS

• **HOSPITAL QUIRON VITORIA**
LA ESPERANZA, 3
01002 VITORIA-GASTEIZ
(Álava)
SERVICIO 24 HORAS.
Tel. 945 25 25 00
Fax. 945 27 92 60

ALBACETE

URGENCIAS HOSPITALARIAS MEDICAS

• **SANATORIO SANTA CRISTINA**
PEREZ GALDOS, 7
02003 ALBACETE (Albacete)
Tel. 967 22 33 00
Fax. 967 50 77 90

• **HOSPITAL QUIRON ALBACETE**
PZA MADROÑO, 0011
02008 ALBACETE (Albacete)
Tel. 967 24 71 00
Fax. 967 24 51 83

ALICANTE-ALACANT

URGENCIAS HOSPITALARIAS PEDIÁTRICAS

• **CLINICA VISTAHERMOSA**
AVDA DE DENIA 103
03013 ALICANTE-ALACANT
(Alicante-Alacant)
Tel. 96 526 42 00
Fax. 96 526 90 56

URGENCIAS HOSPITALARIAS MEDICAS

• **CLINICA VISTAHERMOSA**
AVDA DE DENIA 103
03013 ALICANTE-ALACANT
(Alicante-Alacant)
Tel. 96 526 42 00
Fax. 96 526 90 56

URGENCIAS AMBULATORIAS MEDICAS

• **CLINICA UME**
PZA. CALVO SOTELO, 1
03001 ALICANTE-ALACANT
(Alicante-Alacant)
Tel. 96 521 84 84
Fax. 96 521 42 66

ALMERIA

URGENCIAS HOSPITALARIAS PEDIÁTRICAS

• **CLINICA MEDITERRANEO**
AVDA. NUEVA MUSA S/N
04007 ALMERIA (Almería)
Tel. 950 62 10 63
Fax. 950 26 08 94

URGENCIAS HOSPITALARIAS MEDICAS

• **CLINICA MEDITERRANEO**
AVDA. NUEVA MUSA S/N
04007 ALMERIA (Almería)
Tel. 950 62 10 63
Fax. 950 26 08 94

ASTURIAS

URGENCIAS HOSPITALARIAS MEDICAS

• **CENTRO MEDICO DE ASTURIAS**
AVD JOSE M^a RICHARD GRANDIO, 0003
33193 OVIEDO (Asturias)
Tel. 98 527 25 68/ 98 525 03 00
Fax. 98 527 52 63

AVILA

URGENCIAS HOSPITALARIAS MEDICAS

• **HOSPITAL SANTA TERESA**
AVDA. SANTA CRUZ DE TENERIFE, 11
05005 AVILA (Ávila)
Tel. 920 22 14 50/ 920 25 25 25
Fax. 920 22 23 42

BADAJOS

URGENCIAS HOSPITALARIAS MEDICAS

• **HOSPITAL QUIRON CLIDEBA**
ELADIO SALINERO DE LOS SANTOS,
0006
06011 BADAJOZ (Badajoz)
Tel. 924 22 90 50
Fax. 924 25 70 29

URGENCIAS AMBULATORIAS MEDICAS

• **LOS ANGELES SERVICIO MEDICO DE URGENCIA**
GODOFREDO ORTEGA Y MUÑOZ, 0062
, BJO
06011 BADAJOZ (Badajoz)
URGENCIAS PEDIÁTRICAS
Tel. 924 23 12 12/ 924 27 29 07

BARCELONA

URGENCIAS HOSPITALARIAS MEDICAS

• **CLINICA CORACHAN**
BUIGAS, 0019
08017 BARCELONA (Barcelona)
Tel. 93 254 58 00
Fax. 93 280 14 55

• **HM NOU DELFOS**
AVD VALLCARCA, 0149 , 161
08023 BARCELONA (Barcelona)
Tel. 93 254 50 00/ 93 211 31 00
Fax. 93 254 50 16

URGENCIAS HOSPITALARIAS OFTALMOLOGICAS

•ICR-INSTITUT CATALA DE RETINA
CALLE GANDUXER, 117
08017 BARCELONA (Barcelona)
Tel. 90 210 10 55/ 93 254 79 22
Fax. 93 253 04 59

URGENCIAS AMBULATORIAS MEDICAS

•AMEDICS
CALLE CASTILLEJOS, 355 Piso BJ
08025 BARCELONA (Barcelona)
Tel. 93 455 35 00
Fax. 93 450 76 76

BURGOS

URGENCIAS HOSPITALARIAS MEDICAS

•RECOLETAS BURGOS
CRUZ ROJA, 1
09001 BURGOS (Burgos)
Tel. 947 24 40 55
Fax. 947 24 04 24

CACERES

URGENCIAS HOSPITALARIAS MEDICAS

•HOSPITAL PARQUE SAN FRANCISCO
RONDA DE SAN FRANCISCO Nº 1
10002 CACERES (Cáceres)
Tel. 927 01 22 00
Fax. 927 01 22 39

CADIZ

URGENCIAS HOSPITALARIAS PEDIATRICAS

•HOSPITAL JEREZ PUERTA DEL SUR
AVD PUERTA DEL SUR, S/N
11408 JEREZ DE LA FRONTERA
(Cádiz)
Tel. 956 35 71 00
Fax. 956 35 71 70

URGENCIAS HOSPITALARIAS MEDICAS

•CLINICA LA SALUD
CALLE FEDUCHY, 8-14
11001 CADIZ (Cádiz)
Tel. 956 22 53 01
Fax. 956 22 51 93

•HOSPITAL JEREZ PUERTA DEL SUR
AVD PUERTA DEL SUR, S/N
11408 JEREZ DE LA FRONTERA
(Cádiz)
Tel. 956 35 71 00
Fax. 956 35 71 70

CANTABRIA

URGENCIAS HOSPITALARIAS MEDICAS

•HOSPITAL MOMPIA
AVDA. DE LOS CONDES, S/N
39108 AZOÑOS (Cantabria)
URGENCIAS 24 HORAS
Tel. 942 58 41 00
Fax. 942 58 41 14

CASTELLON-CASTELLO

URGENCIAS HOSPITALARIAS MEDICAS

•HOSPITAL REY DON JAIME
SANTA MARIA ROSA MOLAS Nº 25
12004 CASTELLON DE LA PLANA
(Castellón-Castelló)
Tel. 964 72 60 00
Fax. 964 22 80 00

CEUTA

URGENCIAS AMBULATORIAS MEDICAS

•RUSADIR MEDICA
AVENIDA MARINA ESPAÑOLA, 9,
CLINICA SEPTEM
51001 CEUTA (Ceuta)
Tel. 856 20 14 46
Fax. 956 51 92 96

CIUDAD REAL

URGENCIAS HOSPITALARIAS MEDICAS

•HOSPITAL QUIRONSALUD CIUDAD
REAL
LOS ALISOS, 0019
13002 CIUDAD REAL
(Ciudad Real)
Tel. 926 25 50 08/ 926 25 50 09
Fax. 926 25 03 12

CORDOBA

URGENCIAS HOSPITALARIAS PEDIATRICAS

•HOSPITAL SAN JUAN DE DIOS
AVENIDA DEL BRILLANTE, 106
14012 CORDOBA (Córdoba)
Tel. 957 27 48 11/ 957 00 46 00
Fax. 957 28 30 10

URGENCIAS HOSPITALARIAS GINECOLOGICAS

•HOSPITAL SAN JUAN DE DIOS
AVENIDA DEL BRILLANTE, 106
14012 CORDOBA (Córdoba)
Tel. 957 27 48 11/ 957 00 46 00
Fax. 957 28 30 10

URGENCIAS HOSPITALARIAS MEDICAS

•HOSPITAL DE LA CRUZ ROJA
CORDOBA
PASEO DE LA VICTORIA, S/N
14004 CORDOBA (Córdoba)
Tel. 957 42 06 66
Fax. 902 99 82 19

•HOSPITAL SAN JUAN DE DIOS
AVENIDA DEL BRILLANTE, 106
14012 CORDOBA (Córdoba)
Tel. 957 27 48 11/ 957 00 46 00
Fax. 957 28 30 10

•HOSPITAL CENTRO DE ANDALUCIA
CALLE PONTEVEDRA, 1
14900 LUCENA (Córdoba)
Tel. 957 13 61 46/ 957 19 21 80

URGENCIAS HOSPITALARIAS OFTALMOLOGICAS

•HOSPITAL LA ARRUZAFIA
AVDA DE LA ARRUZAFIA 9
14012 CORDOBA (Córdoba)
Tel. 957 34 01 23
Fax. 957 34 01 24

URGENCIAS HOSPITALARIAS TRAUMATOLOGICAS

•HOSPITAL SAN JUAN DE DIOS
AVENIDA DEL BRILLANTE, 106
14012 CORDOBA (Córdoba)
Tel. 957 27 48 11/ 957 00 46 00
Fax. 957 28 30 10

URGENCIAS AMBULATORIAS MEDICAS

•CENTRO MEDICO CIUDAD JARDIN
AVDA GRAN VIA PARQUE 21, BAJO
14005 CORDOBA (Córdoba)
Tel. 957 45 00 02/ 957 45 00 21
Fax. 957 41 22 01

CUENCA

URGENCIAS HOSPITALARIAS MEDICAS

•RECOLETAS CUENCA
AVDA. SAN JULIAN, 1
16003 CUENCA (Cuenca)
Tel. 969 23 25 00
Fax. 969 21 37 52

GIRONA

URGENCIAS HOSPITALARIAS PEDIÁTRICAS

• **CLINICA DOCTOR BOFILL**
RONDA SAN ANTONIO M^a CLARET, 20
17002 GIRONA (Girona)
Tel. 972 41 04 04/ 972 20 43 50
Fax. 972 20 83 86

URGENCIAS HOSPITALARIAS MEDICAS

• **CLINIC ONYAR**
HEROINES DE SANTA BARBARA, 0006
17004 GIRONA (Girona)
Tel. 972 20 49 00
Fax. 972 22 26 44

URGENCIAS AMBULATORIAS MEDICAS

• **SERVEIS MEDICS**
JOSEP M^a GIRONELLA, 11-13
17005 GIRONA (Girona)
Tel. 972 40 00 04
Fax. 972 40 00 04

GRANADA

URGENCIAS HOSPITALARIAS PEDIÁTRICAS

• **CLINICA LA INMACULADA**
ALEJANDRO OTERO, 8
18004 GRANADA (Granada)
Tel. 958 18 77 00
Fax. 958 25 63 68

URGENCIAS HOSPITALARIAS MEDICAS

• **CLINICA LA INMACULADA**
ALEJANDRO OTERO, 8
18004 GRANADA (Granada)
Tel. 958 18 77 00
Fax. 958 25 63 68

GUADALAJARA

URGENCIAS HOSPITALARIAS MEDICAS

• **CLINICA LA ANTIGUA**
CONSTITUCION, 0018
19003 GUADALAJARA
(Guadalajara)
Tel. 949 22 36 00
Fax. 949 21 86 03

HUELVA

URGENCIAS HOSPITALARIAS MEDICAS

• **HOSPITAL QUIRONSALUD HUELVA**
CALLE PUNTA UMBRIA, 8
21002 HUELVA (Huelva)
Tel. 959 24 21 00/ 959 24 06 59
Fax. 959 24 07 09

HUESCA

URGENCIAS HOSPITALARIAS MEDICAS

• **CLINICA SANTIAGO**
SARIÑENA, 0012
22004 HUESCA (Huesca)
Tel. 974 22 06 00
Fax. 974 70 30 11

ILLES BALEARS

URGENCIAS HOSPITALARIAS MEDICAS

• **HOSPITAL JUANEDA MIRAMAR**
CAMINO DE LA VILETA 30
07011 PALMA DE MALLORCA
(Illes Balears)
Tel. 971 76 70 00
Fax. 971 76 70 54

JAEN

URGENCIAS HOSPITALARIAS MEDICAS

• **SANATORIO MEDICO-QUIRURGICO
CRISTO REY**
PASEO DE LA ESTACION, 38-40
23008 JAEN (Jaén)
Tel. 953 25 04 40/ 953 25 04 41
Fax. 953 25 04 42

LA RIOJA

URGENCIAS HOSPITALARIAS MEDICAS

• **CLINICA LOS MANZANOS**
HERMANOS MARISTAS, S/N (LARDERO)
26007 LOGROÑO (La Rioja)
Tel. 941 49 94 90
Fax. 941 49 94 91

LAS PALMAS

URGENCIAS HOSPITALARIAS PEDIÁTRICAS

• **CLINICA VITHAS SANTA CATALINA**
LEON Y CASTILLO, 292
35005 LAS PALMAS DE GRAN CANARIA
(Las Palmas)
Tel. 928 29 10 34
Fax. 928 29 20 98

• **CLINICA NTRA SRA DEL PERPETUO
SOCORRO**
LEON Y CASTILLO, 407
35007 LAS PALMAS DE GRAN CANARIA
(Las Palmas)
Tel. 928 49 99 00
Fax. 928 49 99 00

URGENCIAS HOSPITALARIAS GINECOLOGICAS

• **CLINICA VITHAS SANTA CATALINA**
LEON Y CASTILLO, 292
35005 LAS PALMAS DE GRAN CANARIA
(Las Palmas)
Tel. 928 29 10 34
Fax. 928 29 20 98

URGENCIAS HOSPITALARIAS MEDICAS

• **HOSPITAL UNIVERSITARIO SAN
ROQUE**
DOLORES DE LA ROCHA, 0005
35001 LAS PALMAS DE GRAN CANARIA
(Las Palmas)
Tel. 928 33 90 00
Fax. 928 31 40 05

• **CLINICA VITHAS SANTA CATALINA**
LEON Y CASTILLO, 292
35005 LAS PALMAS DE GRAN CANARIA
(Las Palmas)
Tel. 928 29 10 34
Fax. 928 29 20 98

• **HOSPITAL POLICLINICO LA PALOMA**
MAESTRO VALLE, 20
35005 LAS PALMAS DE GRAN CANARIA
(Las Palmas)
Tel. 928 23 44 66
Fax. 928 24 28 40

• **CLINICA NTRA SRA DEL PERPETUO
SOCORRO**
LEON Y CASTILLO, 407
35007 LAS PALMAS DE GRAN CANARIA
(Las Palmas)
Tel. 928 49 99 00
Fax. 928 49 99 00

• **HOSPITEN CLINICA ROCA SAN
AGUSTIN**
BUGANVILLA, 0001
35100 MASPALOMAS
(Las Palmas)
Tel. 928 76 90 04
Fax. 928 76 12 48

• **HOSPITEN LANZAROTE**
LOMO GORDO, S/N
35510 PUERTO DEL CARMEN
(Las Palmas)
Tel. 928 59 61 00
Fax. 928 90 77 77

• **HOSPITAL PARQUE FUERTEVENTURA**
LEON Y CASTILLO ESQUINA
SECUNDINO ALONSO
35600 PUERTO DEL ROSARIO
(Las Palmas)
Tel. 928 85 15 00
Fax. 928 53 21 13

URGENCIAS HOSPITALARIAS TRAUMATOLOGICAS

•HOSPITAL UNIVERSITARIO SAN ROQUE
DOLORES DE LA ROCHA, 0005
35001 LAS PALMAS DE GRAN CANARIA
(Las Palmas)
Tel. 928 33 90 00
Fax. 928 31 40 05

•CLINICA NTRA SRA DEL PERPETUO SOCORRO
LEON Y CASTILLO, 407
35007 LAS PALMAS DE GRAN CANARIA
(Las Palmas)
Tel. 928 49 99 00
Fax. 928 49 99 00

LEON

URGENCIAS HOSPITALARIAS MEDICAS

•HM SAN FRANCISCO (LEON)
AVD MARQUESES DE SAN ISIDRO,
0011
24004 LEON (León)
Tel. 987 20 21 11/ 987 25 60 08
Fax. 987 25 12 00

LLEIDA

URGENCIAS HOSPITALARIAS MEDICAS

•C PERPETUO SOCORRO DE LERIDA GRUPO HLA
BISBE MESSEGUER, 0003
25003 LLEIDA (Lleida)
Tel. 973 26 61 10
Fax. 973 28 07 57

LUGO

URGENCIAS HOSPITALARIAS MEDICAS

•HOSPITAL POLUSA
RUA DOUTOR IGLESIAS OTERO, S/N
27004 LUGO (Lugo)
Tel. 982 22 28 54
Fax. 982 26 71 50

MADRID

URGENCIAS HOSPITALARIAS PEDIATRICAS

•HOSP UNIV FUNDACION JIMENEZ DIAZ
AVD REYES CATOLICOS, 0002 ,
FUNDACION JIMENEZ DIAZ
28040 MADRID (Madrid)
Tel. 91 550 48 00/ 90 211 11 52
Fax. 91 544 80 14

•HOSPITAL MADRID NORTE SANCHINARRO
OÑA Nº 10
28050 MADRID (Madrid)
Tel. 91 937 00 00/ 90 108 82 12
Fax. 91 750 04 55

URGENCIAS HOSPITALARIAS MEDICAS

•HOSPITAL BEATA M^{ra}. ANA DE JESUS
DOCTOR ESQUERDO, 83
28007 MADRID (Madrid)
Tel. 91 409 74 23
Fax. 91 573 20 26

•HOSPITAL MADRID NORTE SANCHINARRO
OÑA Nº 10
28050 MADRID (Madrid)
Tel. 91 937 00 00/ 90 108 82 12
Fax. 91 750 04 55

URGENCIAS HOSPITALARIAS OFTALMOLOGICAS

•HOSPITAL VITHAS MADRID ARTURO SORIA
ARTURO SORIA Nº 103
28043 MADRID (Madrid)
Tel. 91 413 00 61
Fax. 91 413 91 03

URGENCIAS HOSPITALARIAS PSIQUIATRICAS

•CLINICA LOPEZ IBOR
DOCTOR JUAN JOSE LOPEZ IBOR, 2
28035 MADRID (Madrid)
Tel. 91 316 27 40
Fax. 91 316 28 43

URGENCIAS HOSPITALARIAS TRAUMATOLOGICAS

•CLINICA CEMTRO
AVDA. VENTISQUERO DE LA CONDESA
Nº 42
28035 MADRID (Madrid)
Tel. 91 735 57 57
Fax. 91 735 57 58

•HOSPITAL MADRID NORTE SANCHINARRO
OÑA Nº 10
28050 MADRID (Madrid)
Tel. 91 937 00 00/ 90 108 82 12
Fax. 91 750 04 55

MALAGA

URGENCIAS HOSPITALARIAS PEDIATRICAS

•CLINICA EL ANGEL
CORREGIDOR NICOLAS ISIDRO, 0016
29007 MALAGA (Málaga)
Tel. 95 204 50 00/ 95 204 51 00
Fax. 95 234 81 44

•HOSPITAL HM MALAGA
AVENIDA CARLOS HAYA, 121
29010 MALAGA (Málaga)
Tel. 95 101 11 51
Fax. 95 227 24 73

URGENCIAS HOSPITALARIAS MEDICAS

•HOSPITAL HM GALVEZ
SAN AGUSTIN, 0001
29015 MALAGA (Málaga)
Tel. 95 222 42 95
Fax. 95 221 18 85

MELILLA

URGENCIAS AMBULATORIAS MEDICAS

•RUSADIR MEDICA
CALLE TENIENTE MORAN, 41 , CLINICA
RUSADIR
52006 MELILLA (Melilla)
Tel. 952 67 60 50/ 662 69 17 00

MURCIA

URGENCIAS HOSPITALARIAS PEDIATRICAS

•HOSPITAL MESA DEL CASTILLO
RONDA SUR Nº 20
30010 MURCIA (Murcia)
Tel. 968 24 61 16
Fax. 968 23 40 36

URGENCIAS HOSPITALARIAS GINECOLOGICAS

•HOSPITAL MESA DEL CASTILLO
RONDA SUR Nº 20
30010 MURCIA (Murcia)
Tel. 968 24 61 16
Fax. 968 23 40 36

URGENCIAS HOSPITALARIAS MEDICAS

•HOSPITAL MESA DEL CASTILLO
RONDA SUR Nº 20
30010 MURCIA (Murcia)
Tel. 968 24 61 16
Fax. 968 23 40 36

URGENCIAS HOSPITALARIAS TRAUMATOLOGICAS

•HOSPITAL MESA DEL CASTILLO
RONDA SUR Nº 20
30010 MURCIA (Murcia)
Tel. 968 24 61 16
Fax. 968 23 40 36

NAVARRA

URGENCIAS HOSPITALARIAS TRAUMATOLOGICAS

•CLINICA SAN FERMIN
C/ DE GALICIA Nº 2 A
31003 PAMPLONA (Navarra)
Tel. 948 23 58 50

OURENSE

URGENCIAS HOSPITALARIAS MEDICAS

•CENTRO MEDICO EL CARMEN
AVDA HABANA 50
32003 OURENSE (Ourense)
Tel. 988 22 34 00/ 900 12 12 00
Fax. 988 24 13 00

PALENCIA

URGENCIAS HOSPITALARIAS MEDICAS

•RECOLETAS DE PALENCIA
AVDA. SIMON NIETO Nº 31 - 34
34005 PALENCIA (Palencia)
Tel. 979 74 77 00
Fax. 979 70 33 29

PONTEVEDRA

URGENCIAS HOSPITALARIAS PEDIATRICAS

•HOSPITAL POVISA
SALAMANCA, 5
36211 VIGO (Pontevedra)
Tel. 986 41 31 44
Fax. 986 48 56 97

URGENCIAS HOSPITALARIAS GINECOLOGICAS

•HOSPITAL POVISA
SALAMANCA, 5
36211 VIGO (Pontevedra)
Tel. 986 41 31 44
Fax. 986 48 56 97

URGENCIAS HOSPITALARIAS MEDICAS

•HOSPITAL QUIRONSAIUD MIGUEL
DOMINGUEZ
RUA FRAY JUAN NAVARRETE, 0009
36001 PONTEVEDRA
(Pontevedra)
Tel. 986 85 68 00/ 986 86 62 96
Fax. 986 86 43 85

•HOSPITAL POVISA
SALAMANCA, 5
36211 VIGO (Pontevedra)
Tel. 986 41 31 44
Fax. 986 48 56 97

SALAMANCA

URGENCIAS HOSPITALARIAS MEDICAS

•HOSPITAL SANTISIMA TRINIDAD
PSO. DE CARMELITAS, 74-94
37007 SALAMANCA (Salamanca)
Tel. 923 26 93 00
Fax. 923 26 97 87

SANTA CRUZ DE TENERIFE

URGENCIAS HOSPITALARIAS PEDIATRICAS

•HOSPITEN RAMBLA
RAMBLA SANTA CRUZ, 115
38001 SANTA CRUZ DE TENERIFE
(Santa Cruz de Tenerife)
Tel. 922 29 16 00
Fax. 922 27 65 08

•HOSPITAL PARQUE
MENDEZ NUÑEZ, 40
38002 SANTA CRUZ DE TENERIFE
(Santa Cruz de Tenerife)
Tel. 922 27 44 00
Fax. 922 24 76 74

•HOSPITEN SUR (PLAYA DE LAS
AMERICAS)
CALLE SIETE ISLAS, 8
38660 PLAYA DE LAS AMERICAS
(Santa Cruz de Tenerife)
Tel. 922 75 00 22

URGENCIAS HOSPITALARIAS GINECOLOGICAS

•HOSPITEN RAMBLA
RAMBLA SANTA CRUZ, 115
38001 SANTA CRUZ DE TENERIFE
(Santa Cruz de Tenerife)
Tel. 922 29 16 00
Fax. 922 27 65 08

•HOSPITEN SUR (PLAYA DE LAS
AMERICAS)
CALLE SIETE ISLAS, 8
38660 PLAYA DE LAS AMERICAS
(Santa Cruz de Tenerife)
Tel. 922 75 00 22

URGENCIAS HOSPITALARIAS MEDICAS

•HOSPITAL PARQUE
MENDEZ NUÑEZ, 40
38002 SANTA CRUZ DE TENERIFE
(Santa Cruz de Tenerife)
URGENCIAS 24 HORAS
Tel. 922 27 44 00
Fax. 922 24 76 74

•QUIRONSAIUD TENERIFE
CALLE POETA RODRIGUEZ HERRERA,
1
38006 SANTA CRUZ DE TENERIFE
(Santa Cruz de Tenerife)
Tel. 922 57 42 25
Fax. 922 27 95 05

•HOSPITAL SAN JUAN DE DIOS
(TENERIFE)
CRA SANTA CRUZ LAGUNA, 0053
38009 SANTA CRUZ DE TENERIFE
(Santa Cruz de Tenerife)
Tel. 922 23 55 12
Fax. 922 66 12 08

•HOSPITEN BELLEVUE
ALEMANIA Nº 4 (PARQUE SAN
FERNANDO)
38400 PUERTO DE LA CRUZ
(Santa Cruz de Tenerife)
Tel. 922 38 35 51
Fax. 922 37 03 12

•HOSPITAL QUIRON COSTA ADEJE
LUG SAN EUGENIO, S/N
38660 ADEJE
(Santa Cruz de Tenerife)
Tel. 922 75 26 26/ 922 79 24 00
Fax. 922 79 65 70

•HOSPITEN SUR (PLAYA DE LAS
AMERICAS)
CALLE SIETE ISLAS, 8
38660 PLAYA DE LAS AMERICAS
(Santa Cruz de Tenerife)
Tel. 922 75 00 22

URGENCIAS HOSPITALARIAS OFTALMOLOGICAS

•HOSPITEN RAMBLA
RAMBLA SANTA CRUZ, 115
38001 SANTA CRUZ DE TENERIFE
(Santa Cruz de Tenerife)
Tel. 922 29 16 00
Fax. 922 27 65 08

•HOSPITAL PARQUE
MENDEZ NUÑEZ, 40
38002 SANTA CRUZ DE TENERIFE
(Santa Cruz de Tenerife)
Tel. 922 27 44 00
Fax. 922 24 76 74

•HOSPITEN BELLEVUE
ALEMANIA Nº 4 (PARQUE SAN
FERNANDO)
38400 PUERTO DE LA CRUZ
(Santa Cruz de Tenerife)
Tel. 922 38 35 51
Fax. 922 37 03 12

• **HOSPITEN SUR (PLAYA DE LAS AMERICAS)**
CALLE SIETE ISLAS, 8
38660 PLAYA DE LAS AMERICAS
(Santa Cruz de Tenerife)
Tel. 922 75 00 22

URGENCIAS HOSPITALARIAS TRAUMATOLOGICAS

• **HOSPITEN RAMBLA**
RAMBLA SANTA CRUZ, 115
38001 SANTA CRUZ DE TENERIFE
(Santa Cruz de Tenerife)
Tel. 922 29 16 00
Fax. 922 27 65 08

• **HOSPITAL PARQUE**
MENDEZ NUÑEZ, 40
38002 SANTA CRUZ DE TENERIFE
(Santa Cruz de Tenerife)
URGENCIAS 24 HORAS
Tel. 922 27 44 00
Fax. 922 24 76 74

• **QUIRONSALUD TENERIFE**
CALLE POETA RODRIGUEZ HERRERA,
1
38006 SANTA CRUZ DE TENERIFE
(Santa Cruz de Tenerife)
Tel. 922 57 42 25
Fax. 922 27 95 05

• **HOSPITAL SAN JUAN DE DIOS (TENERIFE)**
CRA SANTA CRUZ LAGUNA, 0053
38009 SANTA CRUZ DE TENERIFE
(Santa Cruz de Tenerife)
Tel. 922 23 55 12
Fax. 922 66 12 08

• **HOSPITEN BELLEVUE**
ALEMANIA Nº 4 (PARQUE SAN FERNANDO)
38400 PUERTO DE LA CRUZ
(Santa Cruz de Tenerife)
Tel. 922 38 35 51
Fax. 922 37 03 12

• **HOSPITAL QUIRON COSTA ADEJE**
LUG SAN EUGENIO, S/N
38660 ADEJE
(Santa Cruz de Tenerife)
Tel. 922 75 26 26/ 922 79 24 00
Fax. 922 79 65 70

• **HOSPITEN SUR (PLAYA DE LAS AMERICAS)**
CALLE SIETE ISLAS, 8
38660 PLAYA DE LAS AMERICAS
(Santa Cruz de Tenerife)
Tel. 922 75 00 22

SEGOVIA

URGENCIAS HOSPITALARIAS MEDICAS

• **RECOLETAS SEGOVIA**
DR. VELASCO Nº 21-23
40003 SEGOVIA (Segovia)
Tel. 921 46 01 15
Fax. 921 46 01 17

SEVILLA

URGENCIAS HOSPITALARIAS PEDIATRICAS

• **CLINICA SANTA ANGELA DE LA CRUZ**
AVENIDA DE JEREZ, 0059
41014 SEVILLA (Sevilla)
Tel. 95 403 20 00
Fax. 95 403 20 01

URGENCIAS HOSPITALARIAS MEDICAS

• **HOSPITAL FATIMA**
AVENIDA DE LA PALMERA, 2
41012 SEVILLA (Sevilla)
Tel. 95 504 03 63
Fax. 95 423 47 90

• **CLINICA SANTA ANGELA DE LA CRUZ**
AVENIDA DE JEREZ, 0059
41014 SEVILLA (Sevilla)
Tel. 95 403 20 00
Fax. 95 403 20 01

SORIA

URGENCIAS HOSPITALARIAS MEDICAS

• **HOSPITAL LATORRE**
CAMINO DE LOS ROYALES, 8
42005 SORIA (Soria)
Tel. 975 95 04 50

TARRAGONA

URGENCIAS HOSPITALARIAS PEDIATRICAS

• **FUNDACIO HOSPITAL SANT PAU I SANTA TECLA**
RAM VELLA, 0014
43003 TARRAGONA (Tarragona)
Tel. 977 25 99 00
Fax. 977 23 49 42

URGENCIAS HOSPITALARIAS MEDICAS

• **FUNDACIO HOSPITAL SANT PAU I SANTA TECLA**
RAM VELLA, 0014
43003 TARRAGONA (Tarragona)
Tel. 977 25 99 00
Fax. 977 23 49 42

TOLEDO

URGENCIAS HOSPITALARIAS PEDIATRICAS

• **HOSPITAL QUIRONSALUD TOLEDO**
URB. TRES CULTURAS S/N
45005 TOLEDO (Toledo)
Tel. 902 02 02 72
Fax. 925 26 61 04

URGENCIAS HOSPITALARIAS MEDICAS

• **HOSPITAL QUIRONSALUD TOLEDO**
URB. TRES CULTURAS S/N
45005 TOLEDO (Toledo)
Tel. 902 02 02 72
Fax. 925 26 61 04

URGENCIAS HOSPITALARIAS TRAUMATOLOGICAS

• **HOSPITAL QUIRONSALUD TOLEDO**
URB. TRES CULTURAS S/N
45005 TOLEDO (Toledo)
Tel. 902 02 02 72
Fax. 925 26 61 04

VALENCIA

URGENCIAS HOSPITALARIAS PEDIATRICAS

• **HOSPITAL CASA DE LA SALUD**
DR. MANUEL CANDELA 41
46021 VALENCIA (Valencia)
Tel. 96 389 77 01/ 96 389 77 00
Fax. 96 369 26 35

URGENCIAS HOSPITALARIAS GINECOLOGICAS

• **HOSPITAL CASA DE LA SALUD**
DR. MANUEL CANDELA 41
46021 VALENCIA (Valencia)
Tel. 96 389 77 01/ 96 389 77 00
Fax. 96 369 26 35

URGENCIAS HOSPITALARIAS MEDICAS

• **HOSPITAL CASA DE LA SALUD**
DR. MANUEL CANDELA 41
46021 VALENCIA (Valencia)
Tel. 96 389 77 01/ 96 389 77 00
Fax. 96 369 26 35

URGENCIAS HOSPITALARIAS TRAUMATOLOGICAS

• **HOSPITAL CASA DE LA SALUD**
DR. MANUEL CANDELA 41
46021 VALENCIA (Valencia)
Tel. 96 389 77 01/ 96 389 77 00
Fax. 96 369 26 35

URGENCIAS AMBULATORIAS MEDICAS

• **EV MEDICAL CHIVA**
CHIVA, 4 BAJO
46018 VALENCIA (Valencia)
Tel. 96 384 64 31/ 96 384 95 41

• **CLINICA SOROLLA**
CALLE MUSICO GINER, 8
46022 VALENCIA (Valencia)
Tel. 96 356 03 07
Fax. 96 356 05 13

VALLADOLID

URGENCIAS HOSPITALARIAS PEDIATRICAS

• **RECOLETAS CAMPO GRANDE**
PZA DE COLON S/N
47007 VALLADOLID
(Valladolid)
Tel. 983 13 55 55
Fax. 983 14 41 50

URGENCIAS HOSPITALARIAS MEDICAS

• **SANATORIO SAGRADO CORAZON**
FIDEL RECIO Nº 1
47002 VALLADOLID
(Valladolid)
Tel. 983 29 90 00
Fax. 983 29 27 31

• **RECOLETAS FELIPE II**
C/ FELIPE II Nº 9
47003 VALLADOLID
(Valladolid)
Tel. 983 35 80 00/ 983 36 19 30
Fax. 983 37 49 40

• **RECOLETAS CAMPO GRANDE**
PZA DE COLON S/N
47007 VALLADOLID
(Valladolid)
Tel. 983 13 55 55
Fax. 983 14 41 50

VIZCAYA

URGENCIAS HOSPITALARIAS PEDIATRICAS

• **HOSPITAL QUIRON VIZCAYA**
CTRA. DE LEIOA-UNBE, 33 BIS
48950 ERANDIO (Vizcaya)
Tel. 90 030 10 13/ 94 489 80 00
Fax. 94 489 80 03

URGENCIAS HOSPITALARIAS GINECOLOGICAS

• **CLINICA ZORROTZAURRE**
CALLE BALLETS OLAETA, 4 , CLINICA
ZORROZAURRE
48014 BILBAO (Vizcaya)
Tel. 94 475 50 00
Fax. 94 476 05 96

URGENCIAS HOSPITALARIAS MEDICAS

• **HOSPITAL QUIRON VIZCAYA**
CTRA. DE LEIOA-UNBE, 33 BIS
48950 ERANDIO (Vizcaya)
Tel. 90 030 10 13/ 94 489 80 00
Fax. 94 489 80 03

URGENCIAS HOSPITALARIAS TRAUMATOLOGICAS

• **CLINICA GUIMON**
MANUEL ALLENDE Nº 24
48010 BILBAO (Vizcaya)
Tel. 94 421 52 00
Fax. 94 443 10 63

• **HOSPITAL QUIRON VIZCAYA**
CTRA. DE LEIOA-UNBE, 33 BIS
48950 ERANDIO (Vizcaya)
Tel. 90 030 10 13/ 94 489 80 00
Fax. 94 489 80 03

ZAMORA

URGENCIAS HOSPITALARIAS MEDICAS

• **RECOLETAS ZAMORA**
CALLE PINAR, 7
49023 ZAMORA (Zamora)
Tel. 980 54 53 00
Fax. 980 54 53 09

ZARAGOZA

URGENCIAS HOSPITALARIAS MEDICAS

• **HOSPITAL HERNAN CORTES
MIRAFLORES**
PASEO ROSALES, 28 Ptal DUP ,
ENTRADA POR C/ CAMINO LAS
TORRES
50008 ZARAGOZA (Zaragoza)
Tel. 976 01 43 00

• **CLINICA MONTECANAL**
FRANZ SCHUBERT Nº 2
50012 ZARAGOZA (Zaragoza)
Tel. 876 24 18 18
Fax. 876 24 18 19

• **CLINICA MONTPELLIER**
VIA HISPANIDAD, 0037 Piso 3º
50012 ZARAGOZA (Zaragoza)
Tel. 976 35 13 86
Fax. 976 75 23 89

**Asistencia sanitaria en el extranjero
en caso de urgencia 24 horas
+34 91 595 50 49**

Todos los días del año

Cobertura sujeta a los Condicionados Generales, Especiales y Particulares de cada contrato.

ALICANTE-ALACANT

ALICANTE
AVDA. EUSEBIO SEMPERE, 1 ,
ENTREPLANTA
03003 ALICANTE-ALACANT
Tel. 96 514 13 27

OFICINAS CASER SALUD

ALICANTE
C/ SAN VICENTE, 29
03004 ALICANTE-ALACANT
Tel. 96 521 06 96
ovalenciasalud@caser.es

ASTURIAS

OVIEDO
CALLE ARGÜELLES, 13 , BAJO
33003 OVIEDO
Tel. 98 522 25 93

BADAJOS

BADAJOS
AVDA. JUAN CARLOS I, 17 ,
ENTREPLANTA
06001 BADAJOS
Tel. 924 22 06 58

BARCELONA

BARCELONA
CALLE BALMES, 49
08007 BARCELONA
Tel. 93 502 95 00

OFICINAS CASER SALUD

BARCELONA
TRAVESSERA DE LES CORTS, 295-297
08029 BARCELONA
Tel. 93 502 95 98
obarcelonasalud@caser.es

CANTABRIA

SANTANDER
AVDA. CALVO SOTELLO, 6 Piso 1
39002 SANTANDER
Tel. 942 22 10 58

CORDOBA

CÓRDOBA
PLAZA DE COLÓN, 19
14001 CORDOBA
Tel. 957 47 42 10

GIRONA

GIRONA
CALLE MIGDIA, 1 Esc IZQ , ENTR. 2
17002 GIRONA
Tel. 972 21 64 04

ILLES BALEARS

PALMA DE MALLORCA
AVENIDA DEL COMTE DE SALLEN, 3, 1ª
planta
07003 PALMA DE MALLORCA
Tel. 971 46 68 50

LAS PALMAS

LAS PALMAS
CALLE 1º DE MAYO, 33
35002 LAS PALMAS DE GRAN CANARIA
Tel. 928 83 75 67

OFICINAS CASER SALUD

LAS PALMAS
CALLE LUIS DORESTE SILVA, 81
35004 LAS PALMAS DE GRAN CANARIA
Tel. 928 22 58 18
olaspalmassalud@caser.es

LEON

LEON
FACULTAD DE VETERINARIA Nº 3 BAJO
24004 LEON
Tel. 987 25 37 33

MADRID

MADRID
AVDA. BURGOS, 109
28050 MADRID
Tel. 91 595 54 55

OFICINAS CASER SALUD

MADRID - ALCOBENDAS
AVENIDA CAMILO JOSE CELA, 12
28100 ALCOBENDAS
Tel. 91 762 90 01
oalcobendassalud@caser.es

MADRID
CALLE PRINCIPE DE VERGARA, 128
28002 MADRID
Tel. 91 595 53 15
ofimadsal@caser.es

MADRID - GETAFE
AVENIDA DE ESPAÑA, 6
28903 GETAFE
Tel. 91 595 53 16
ogetafesalud@caser.es

MADRID - MAJADAHONDA
CALLE SANTA CATALINA, 28
28220 MAJADAHONDA
Tel. 91 595 53 50
omajadahondasalud@caser.es

MALAGA

MALAGA
AVDA. ANDALUCIA, 9 - BAJO
29002 MALAGA
Tel. 95 231 45 00

OFICINAS CASER SALUD

MALAGA
AVDA. DE ANDALUCÍA, 9
29002 MALAGA
Tel. 95 151 39 59
rdelolmo@caser.es

MURCIA

MURCIA
PLAZA SANTA ISABEL, 12 Plta. 2ª
30004 MURCIA
Tel. 968 22 35 29

NAVARRA

PAMPLONA
CALLE IÑIGO ARISTA, 30-32 BJ.
31007 PAMPLONA
Tel. 948 17 97 00

PONTEVEDRA

VIGO
PLAZA COMPOSTELA, 26, Bajo
36201 VIGO
Tel. 986 22 12 31
Fax. 986 22 48 74

SANTA CRUZ DE TENERIFE

TENERIFE
CALLE EL PILAR, 31
38002 SANTA CRUZ DE TENERIFE
Tel. 922 23 47 89

OFICINAS CASER SALUD

TENERIFE
AVENIDA REYES CATÓLICOS, 5
38005 SANTA CRUZ DE TENERIFE
Tel. 922 28 36 79
otenerifesalud@caser.es

TENERIFE - SUR
AVDA. ANTONIO DOMINGUEZ, 9 , LOCAL
16
38650 ARONA
Tel. 922 24 02 05
otenerifesursalud@caser.es

SEVILLA

SEVILLA
CALLE IMAGEN, 2 - 2º
41003 SEVILLA
Tel. 95 422 22 55

OFICINAS CASER SALUD

SEVILLA
AVDA. LA BUHAIRA, 11 , LOCAL 3
41018 SEVILLA
Tel. 95 459 61 23
osevillasalud@caser.es

TOLEDO

TOLEDO
CALLE GENERAL VILLALBA, 5 , BIS
45003 TOLEDO
Tel. 925 22 57 04

VALENCIA

VALENCIA
CALLE PINTOR SOROLLA, 11 Piso 3
46002 VALENCIA
Tel. 96 352 96 02

OFICINAS CASER SALUD

VALENCIA
CALLE ALFAHUIR, 19
46019 VALENCIA
Tel. 96 353 08 45
ovalenciasalud@caser.es

VALLADOLID

VALLADOLID
CALLE DOS DE MAYO, 8
47004 VALLADOLID
Tel. 983 30 02 33

VIZCAYA

BILBAO
RODRIGUEZ ARIAS, 6 Piso 2, DPTO. 201
48008 BILBAO
Tel. 94 415 86 55
Fax. 94

ZARAGOZA

ZARAGOZA
CALLE GRAN VIA, 9
50006 ZARAGOZA
Tel. 976 21 71 99

AHMADI SABBAGH, ABDOLAH	21	CHICO ALVAREZ, JUAN JOSE	25	GAVELA GARCIA, JOSE ENRIQUE	22
ALAMEDA ANGULO, ALICIA	23	CITOCLINIC, LAB. DIAGNOSTICO DE LEON	19	GOMEZ CISNEROS, SERGIO	31
ALIJA CASTRILLO, MARIA LUISA	21	CLINICA DEL PIE ANA ALONSO - JORGUE BUCH	29	GOMEZ GONZALEZ, CARLOS	17
ALONSO DIÑEIRO, ANA	29	CLINICA EL PILAR	28	GOMEZ LUCAS, CAMINO	28
ALONSO RODRIGUEZ, DAVID	20	CLINICA LA INMACULADA	18, 28	GOMEZ LUCAS, MARIA	28
ALVAREZ ALONSO, JOSE MANUEL	22	CLINICA OMEDOS	31	GOMEZ ORDOÑEZ, CARLOS	23
ALVAREZ ALVAREZ, IGNACIO	23	CLINICA PONFERRADA	16, 28, 29, 30, 31	GOMEZ RODRIGUEZ, ALVARO	31
ALVAREZ CALLE, PABLO	23	CLINICA SANTA BARBARA	31	GOMEZ RODRIGUEZ, DIANA	29
ALVAREZ QUEVEDO, Mª ROSA	23	CLINICA UNIVERSITARIA DE PODOLOGIA	29	GOMEZ SANCHEZ, MIGUEL ANGEL	20
ALVAREZ RODRIGUEZ, LUDARIO	31	COLINO GARCIA, ARANTZAZU Mª	17	GONZALEZ CASTAÑON, MIGUEL ANGEL	23
ALVAREZ SAN MARTIN, ROSA MARIA	21	CON DOBLE M	21	GONZALEZ DIAZ, ENRIQUE	21
AMPLIGEN	29	CUESTA GUARDIOLA, TATIANA	21	GONZALEZ ELOSUA, TOMAS	20
ANDRADE RUIZ, MIRNA AMELIA	17	DE ARRIBA ALONSO, MARIO	25	GONZALEZ FERNANDEZ, ISMAEL	24
ANDRES CELDA, ROSARIO	30	DE CABO LOPEZ, ERIK	30	GONZALEZ FERNANDEZ, MAXIMINO M.	17
ANTA ARIAS, Mª ISABEL	23	DE LA SERNA HIGUERA, PEDRO MARIA	17	GONZALEZ FERNANDEZ, TAMARA	30
ARAGONESES GILSANZ, ELENA	19	DE LUIS GONZALEZ, JOSE M.	17	GONZALEZ FUEYO, Mª JESUS	29
ARDELA DIAZ, ERICK	20	DEL AMO FURONES, JOSE ANTONIO	17	GONZALEZ GALLEGU, SERGIO	25
ARES LUQUE, ADRIAN	22	DERMATOLOGIA IDEI, EQUIPO	20	GONZALEZ GARCIA, MIGUEL A.	24
ARIADIEL COBO, DIANA GUADALUPE	21	DIAGNOIMAGEN	23, 24	GONZALEZ REBOLLO, JOSE MARIA	20
ARIAS CONSUEGRA, MIGUEL ANGEL	29	DIAZ MORO, ANA	17	GONZALEZ SADIA, RICARDO	21, 23
ASISTENCIA INTEGRAL DE PEDIATRIA, EQUIPO	17	DIEZ ALVAREZ, ELVIRA	24	GONZALEZ TORTOSA, EVA MARIA	22
BALAGUER GERMAN, JAVIER	22	DIGESTIVO LEON	19	GOUTREAU MINAYA, SANDRA ISABEL	29
BALLESTEROS POMAR, Mª DOLORES	21	DOMINGUEZ SALGADO, MANUEL	22	GUERRA CALLEJA, GLORIA	30
BARQUERO ROMERO, JOSE	21	DOMINGUEZ UGUIDOS, LUIS JOSE	23	GUTIERREZ CARRILLO, GONZALO	25
BARRIO GONZALEZ, YARELI	29	DURAN DIEZ, CARLOS	23	GUTIERREZ GARCIA, SONIA	21
BARTOLOME ALBISTEGUI, Mª TERESA	22	EIROS BACHILLER, JOSE MARIA	22	GUTIERREZ SANTAMARTA, Mª BELEN	17
BASTERRECHEA SAN GREGORIO, Mª LUISA	17	ESPINEL DIEZ, JESUS	19	GUZMAN ZAPATA, JUAN PABLO	25
BETEGON NICOLAS, CIPRIANO JESUS	31	EUROFINS MEGALAB	19, 29	HERNANDEZ CORTES, JORGE ALBERTO	20, 30
BLANCO FRANCO, MARIA DE LA PAZ	29	FAYA FERNANDEZ, PAULA	30	HERNANDEZ GIMENO, JULIO CESAR	17
BLANCO GONZALEZ, ROSA Mª	19	FERNANDEZ BENEITEZ, RAQUEL	23	HERNANDO GARCIA, JUAN C.	30
BLANCO MERCADE, ANTONIO	23	FERNANDEZ ALLER, NOELIA	21	HIDALGO LOPEZ, GONZALO	21
BLANCO REINOSA, BEGOÑA	19	FERNANDEZ CORONA, ALFONSO	21		15, 16, 17, 18, 19, 20, 21, 22, 23, 24, 25, 26, 27
BORDOUS MESONERO, EDUARDO	30	FERNANDEZ FERNANDEZ, ANA MARIA	31	HM REGLA	
BRAVO DIAZ-CANEJA, Mª ENCINA	23	FERNANDEZ GARCIA, IRENE	17		15, 16, 17, 18, 19, 20, 21, 22, 23, 24, 25, 26, 27
BUCH MADARIAGA, JORGE	29	FERNANDEZ HERNANDEZ, OSCAR	28	HM SAN FRANCISCO (LEON)	
CALDERON RODRIGUEZ, SILVIA	17	FERNANDEZ MARTIN, VANESA	21		15, 16, 17, 18, 19, 20, 21, 22, 23, 24, 25, 26, 27
CALLEJA LLANOS, JUAN CARLOS	19	FERNANDEZ SANTOS, BEGOÑA	30	HORCAS DE FRUTOS, JOSE JAVIER	30
CALVO CALLEJA, PABLO	30	FERNANDEZ TORRES, ENRIQUE	17	HOSPITAL DE LA REINA	29, 30
CALVO GONZALEZ, PATRICIA	21	FERNANDEZ-SAMOS GUTIERREZ, RAFAEL	19	IBAÑEZ PLAGARO, FCO. JAVIER	22
CAMAZON IZQUIERDO, BEATRIZ	19, 28	FISIOCLINICAS ELO MORO	17	IDIAVAN	24
CAMPO DIVI, CARLOS	17	FISIOCLINICAS PONFERRADA ELOVERO	29	IELPO, BENEDETTO	20
CANGA PRESA, JOSE Mª	20	FISIOSALUD-Mª ANTONIA MARTINEZ DOMINGUEZ	29	IGLESIAS CUBILLAS, SANDRA	23
CANTALAPIEDRA DEL PIE, MARIA DEL ROCIO	31	FIS-SALUD C.B	28	INSTITUTO DE LA VISION DE CASTILLA-LEON	22, 23
CAÑON MARTINEZ, RAQUEL	21	FLOREZ FUERTES, JULIO	30	INSTITUTO DE LA VISION DEL BIERZO	30
CARNERO LOPEZ, ISABELINO	20, 21	GARCES PEREZ, VICENTE JOSE	29	JAVARES SEGURADO, EDUARDO	23
CARRERA HACHE, PURA JULIANA	19	GARCIA DIEZ, FRUCTUOSO	25	JIMENEZ BLAZQUEZ, ANTONIO	22
CASADO RODRIGUEZ, CRISTINA	23	GARCIA ESTEBANEZ, SERGIO	22	JIMENEZ Gª DE MARINA, JOSE Mª	23
CASASOLA CHAMORRO, JAVIER	25	GARCIA FERREIRO, CARMEN CELINA	21	JIMENEZ PEREZ, ADRIANA	23
CASTANEDO ALVAREZ, DIEGO	31	GARCIA GONZALEZ, Mª ANGELES	22	JORQUERA PLAZA, FRANCISCO	19
CASTAÑON ALONSO, JAVIER	21	GARCIA MERAYO, MATILDE	21	JUAN MARTINEZ, MARTA	23
CASTILLO SANCHEZ, JOSE LUIS	28	GARCIA MULERO, JESUS	17	JUANES AMORES, FERNANDO	31
CASTRO CARNERO, IRIA	31	GARCIA PORRERO, ESTEBAN	28	JUAREZ CORDERO, CARLOS	25
CENTRO CLINICO Y DEPORTIVO COBARCA	31, 32	GARCIA SANZ, MIGUEL	25	KARPMAN NIREMBERG, GUILLERMO	30
CENTRO DE PSICOLOGIA CONDUCTUAL	23	GARCIA SANZ, MIGUEL	25	KYRIAKOS, GEORGIOS	30
CENTRO GINECOLOGICO DE LEON	20, 21, 24	GARCIA TABLADO, GRACIA MARIA	31	LAGO RODRIGUEZ, VERONICA	29
CENTRO MEDICO	22	GARCIA UGIDOS, JUSTO LUIS	23	LARRINAGA GARCIA, ALAZNE	22
	17, 18, 19, 20, 21, 22, 23, 24, 25, 27	GARCIA VAZQUEZ, JORGE	19	LASTRA GALAN, JOSE ANTONIO	20
CENTRO MEDICO CASER		GARCIA-PAINO ROLLON, LUIS	31		
		GARRIDO GONZALEZ, FLORENTINO	21		

LLAMAZARES DE LA FUENTE, OSCAR	22	PINEDA MUNGUIA, ALVARO MIGUEL	31	ZORAIDA GONZALEZ DE LA PUENTE, ROSALIA	30
LOPEZ ARIAS, JOSE MARIA	23	PIQUERO FERNANDEZ, JOAQUIN	22		
LOPEZ GARAY, CARMEN	22	PRADA ALONSO, FERNANDO	20		
LOPEZ MATO, JOSE MARIA	31	QUEVEDO ORREGO , ESTEBAN	22		
LOPEZ ROBLES, ALEJANDRA	24	QUIROGA PRADO, LUIS	22		
LOPEZ RODRIGUEZ, CESAREO	17	RAMOS ALIJA, FCO. JAVIER	28, 29		
LOZANO REBOLLO, MAXIMINO	25	RESTREPO PEREZ, MARCELA MARIA	25		
LUEZAS MORCUENDE, JORGE JUAN	30	RODRIGUEZ ARROYO, ALBERTO	29		
LUIS GONZALEZ, JOSE MANUEL DE	17	RODRIGUEZ MARTIN, LAURA	19		
MAMA MIMADA, EQUIPO	27	RODRIGUEZ PEREZ, MARIA ELITA	29		
MARCOS FERNANDEZ, MANUEL	21	RODRIGUEZ PRIETO, DELIA	22		
MARCOS MARTINEZ, LUIS ANTONIO	22	RODRIGUEZ ROBLES, JULIO CESAR	20, 22		
MARQUES ARES, JESSICA	31	RODRIGUEZ RUBIO, MARINA	18		
MARTIN CERCADILLO , ENRIQUE	23	RODRIGUEZ SANTAMARIA, MARIA FERNANDA	29		
MARTINEZ CRESPO, JULIO JESUS	22	RODRIGUEZ SIMARRO, ENRIQUE	20		
MARTINEZ DIAZ, VICTORIA	23	RODRIGUEZ ZAPATERO, IGNACIO	31		
MARTINEZ FERNANDEZ, ANTONIO ROMAN	22, 23	ROJAS CASTELLANO, ROGELIO	29		
MARTINEZ MANJARRES, JUAN DIEGO	23	ROJAS COLMENARES, CLAUDIA P.	17		
MARTINEZ MERINO, CARLOS	21	ROMERO PEREZ, LAURA	20		
MARTINEZ PINTO, YOLANDA	22	RUETE GIL , GORKA LUIS	31		
MARTINEZ QUINDOS, LUIS FERNANDO	17	RUIZ CARRILLO RAMIREZ, GORKA	20		
MARTIN-GRANIZO LOPEZ, RAFAEL	20	RUIZ VILLANUEVA, LUIS ANTONIO	31		
MATEO GALLEG0 , CINTIA	23	SALDAÑA DIAZ, ANDRES	25, 31		
MATEOS HERNÁNDEZ, AMANCIA	22	SALEH, EL MAMOUD	30		
MAZABUEL QUINTERO, JUAN CARLOS	31	SAN ROMAN CARBAJO , JESUS	31		
MENCIA MIERES, ANGEL	17	SANCHEZ JUANES, MARIA JOSEFA	22		
MENDEZ MARTINEZ, LUIS VICENTE	23	SANCHEZ SEVILLA, JUAN JOSE	23		
MIGUELEZ MARTINEZ, LETICIA	31	SANTA CRUZ DEL SAZ-OROZCO , INES YAN	23		
MIRANDA ARANZUBIA, OSCAR	31	SANTAMARTA CABALLERO, DALMACIO	27		
MONJE FERNANDEZ, LAURA	22	SANTIN HUERGA, VERONICA	29		
MONTERO FABUENA , RUBEN	31	SANZ GUADARRAMA, OSCAR	20		
MORALA MORALA, JESUS	17	SANZ RUIZ, ALEJANDRO	25		
MORALA SALUD	18	SAZ IBAÑEZ, JESUS	17		
MORENO GIL, PUERTO	24	SIEIRO SANTOS , CRISTIANA	24		
MORIANO MORALES, CLARA	24	SIERRA HERRANZ, LAURA	22		
MORILLO PARRA, MARTIN JAVIER	29	SIMARRO MARTIN, EUGENIO A.	20		
MORO COTE, PABLO	17	SIMBAÑA GARCIA, JOHNNY	31		
MOSQUERA VILLVERDE, CARMEN	29	SOLER BARTRINA, PABLO	30		
MOTA ROJAS, XENIA IRAISA	31	SUAREZ ALVAREZ, BEATRIZ	21		
MUÑOZ GONZALEZ, DAVID	18	SUAREZ ALVAREZ, PATRICIA	19		
NOGUERIDO CASTRO, ALBA	30	TAMAYO SICILIA, FCO. JAVIER	22		
NOJAVAN PANA, ASHKA ESPANDIAN	23	TORRES RANGEL, VICENTE PAUL	17		
NOVOA CORTIÑAS, MARTA	31	URDANETA PIGNALOSA, GUILLERMO	25		
ORTEGA MARTIN, JOSE M	19	URIA TRABANCO, REBECA	30		
OTERO PARDO, MARIA	21	URQUIZA CALVO, OSCAR A.	30		
PACHO VALBUENA, SILVINO	20	VALERO JIMENEZ, PEDRO	23		
PALAU, ALIDA	17	VARA MANSO, JAVIER	20		
PALOMO BARON, FRANCISCO	24	VAZQUEZ MALLADA, DELIO	31		
PAMPIN MARTINEZ, MARTA	20	VEGA MARTIN, PATRICIA	30		
PASTRANA LEDESMA, Mª PAZ	22, 23	VEGA PLA, ALFONSO	28		
PELAEZ GARCIA, MARIA AURORA	31	VEGA PRIMO, ALEJANDRO	20		
PELAZ GARCIA, ALEJANDRO	20	VELASCO DUJO, ANASTASIO	30		
PEREDA PEREZ, CRISTINA	31	VELASCO GARCIA, ROSARIO	29		
PEREDA PEREZ, CRISTINA (LUZ VERDE)	31	VELAZQUEZ ZAPATA, JULIO CESAR	31		
PEREZ ALVAREZ, ESPERANZA	22	VELEZ RUIZ DE LOBERA, ADOLFO	19		
PEREZ MARTIN, SANTIAGO	22	VELILLA DIEZ, LUIS TOMAS	23		
PEREZ RUIZ, DOMINGO	30	VILLALBA CORTES, Mª TERESA	24		
PEREZ VALES, DASIO	31	VILLANUEVA PAVON, RAFAEL ARCANGEL	19		
PEREZ VILLAR, SANTIAGO	28	VISIEDO ROBLES, RICARDO	24		
PERTEJO FERNANDEZ, ESTEBAN	22	VISO VIDAL, DAVID	19		
		VITERI CHACUNSL, ANDREA P.	30		



91 055 16 61 | caser.es



La gestión del Seguro de Salud: diseño, comercialización a través de red propia, prestaciones y atención al cliente.

Certificado renovado en julio 2019, válido hasta la próxima renovación en octubre de 2022.

ER-0083/2014

OF 24 ESP
UM 24 ESP
ME 24 ESP
DE 24 ESP
RO 24 ESP

99-Oficinas-20241107104203.xml
24-medicos-20241106103757.xml
24-medicos-20241106103757.xml
99-Desplazados-20241107104243.xml
99-Oficinas-20241107104203.xml